Dostihový program

Cena primátora hlavního města Prahy

Český klusácký spolek
zal. 2012

Dostihové závodiště Praha 5 - Velká Chuchle, neděle 24.08.2014 od 14 hod

Josef Nehasil

Port Said

PRA HA
PRA GUE
PRA GA
PRA G

Praha sportovní

Ocean Al
vítěz Ceny Českého klusáckého spolku

8

Megan Kemp (S) – Mykola Volf

Ain´tshes Diamond (D) – Michal Kalčík

Regent – Mykola Volf

Chuck Norris (D) – Zdeněk Škobis

Bob Harley (NL) – Zdeněk Škobis

Ben Hurry (F) – am. Alle Loman

Český klusácký spolek

zal. 2012

Bob Harley i po cvalové chybě dokázal vyhrát v kvalitním čase
Nestárnoucí Ocean Al vedený Alenou Čemusovou vypálil favoritům rybník na vytrvalecké trati

*Hlavní dostih Cenu Českého klusáckého spolku – Cenu Magistrátu hl. m. Prahy nečekaně ovládl Ocean Al, jehož tempo v posledním půlkole favorité neakceptovali * Bob Harley i po chybě před startem dokázal jistě porazit favorita Sira Vikinga ve výborném čase 1:15,2 * Osmiletý Regent a tříletý Ben Hurry již letos triumfovali počtvrté * Podruhé zvítězil talentovaný tříletý Chuck Norris, na střední trati zaběhl kvalitních 1:20,2 * Švédská tříletá rodačka Megan Kemp proměnila svůj debut ve snadné vítězství * Dvě jezdecká vítězství Zdeňka Škobise a Mykoly Volfa * Mezi trenéry připravili dva vítěze Alle Loman, Zdeněk Škobis a Mykola Volf * 300. jezdecké „domácí“ vítězství Michala Kalčíka

Horké letní počasí čekalo na aktéry sedmého letošního dostihového dne pořádaného Českým klusáckým spolkem. Jeho patronem byla další osobnost československého klusáckého sportu, Josef Koštíř, jehož jméno je spjato s mnoha výbornými klusáky sedmdesátých a osmdesátých let. K těm nejznámějším patřili Vataga a její prvorozený syn Valoron, který byl vůbec nejoblíbenějším koněm Josefa Koštíře.

Favority hlavní jízdy, ***Ceny Českého klusáckého spolku – Ceny Magistrátu hl. m. Prahy,*** byli na dlouhé trati oba reprezentanti stáje Viktoria, kteří před čtyřmi týdny ovládli na obdobné délce trati dostih Trotteur Francais v Bravanticích. Vedení se chopil sázkově preferovanější United des Obeaux , v jeho sulce ale nastolil Patrik Jurkiewicz velmi pomalé tempo. Podstatnou část dostihu byl sledován dvojicí Vade Mecum a Ocean Al, na čtvrtém místě klusal Nino Hammering a komorní pole uzavíral Nucleare ORS. Kilometr před cílem poslal do dvojice k vedoucímu koni Zdeněk Škobis Vade Mecuma, ale to nebylo pro výsledek dostihu podstatné. Tím se naopak ukázal nástup Ocean Ala vedeného nedávnou vítězkou z Mariendorfu Alenou Čemusovou 600 metrů před cílem. Jeho razantní zrychlení nebyl schopný nikdo akceptovat a už v oblouku bylo jasné, že si jedenáctiletý reprezentant stáje Euro-Koberce spol. s r.o. běží pro své 24. vítězství v kariéře. Jeho sólo bylo odměněno 15délkovým vítězstvím v průměrném čase 1:19,2 (poslední kolo ovšem klusal v tempu 1:16,4) před Vade Mecumem. Třetí peníze nečekaně vybojoval výborným závěrem druhý veterán v poli Nino Hammering, který o půl délky odsunul Uniteda des Obeaux na čtvrté místo.

Vzhledem ke snižujícímu se stavu klusáckých dostihových koní je potěšitelné, že chuchelský mítink přinesl první vystoupení i tří nedávno dovezených koní z Ukrajiny a ze Švédska. V ***Ceně Josefa Koštíře*** se představil jeden z nejlepších ukrajinských klusáků, vítěz derby a mnoha dalších významných dostihů Gromoboj, kterého nově připravuje Vjačeslav Šamšurin. Na pětiletého hnědáka čekali v dostihu dva velice silní soupeři, vítěz tuzemského derby Bob Harley a favorizovaný Sir Viking. Před startem vyrobil cvalovou chybu Bob Harley a zdálo se, že jeho soupeř z Moravy Sir Viking má cestu k vítězství značně zjednodušenou. Ale Bob Harley po srovnání šel Zdeňku Škobisovi jako dobře namazené hodinky a při vbíhání poprvé do cílové roviny už klusal v kontaktu s druhým Gromobojem. Svižné tempo v dostihu od startu udával pochopitelně Sir Viking. V posledním oblouku ale bylo vidět, že má ryzák stáje Viktoria dost sil a v poslední třetině cílové roviny získal nad Sirem Vikingem převahu. Nakonec dominoval při svém třetím letošním prvenství o délku a čtvrt ve výborném tempu 1:15,2. Třetí Gromoboj, který poprvé běžel v dostihu na pravou ruku, sledoval vítěze s odstupem 9 délek. Dobrý výkon podal také poslední Rudy Pierre, který vyklusal tempo 1:17,4, tedy svůj nejrychlejší čas za poslední dvě sezóny.

Po třech vítězstvích v řadě za sebou nemohla mít ***Cena Valorona – Ceny Relay 2*** snad ani jiného favorita než Unzena. V pětihlavém poli ale byl také trojnásobný vítěz Regent a další ukrajinský nováček Paragraf. Po startu se dral podle očekávání do čela Unzen, ale v prvním oblouku nečekaně převzala vedení am. Bačeková vedoucí Uku Helenu. Unzen ji sledoval ze druhého místa a jako stín si favorita po celý dostih hlídal Regent. Unzen přešel půl kola před cílem do vedení, ale v cílové rovině na něho zaútočil Regent. Při vzájemném souboji se nevelký hnědák po polovině roviny dostal do vedení a Unzen bohužel vzápětí zacválal. Druhé místo tak připadlo s pětidélkovým odstupem Paragrafovi. Stupeň vítězů nečekaně doplnila Uka Helena, na jejímž štítě zůstala Uvea Star. Vítězný reprezentant stáje Veronika Regent si navíc kilometrovým časem 1:18,1 utvořil nový rekord na střední trati.

Cena FVE EMI Energy byla poznamenána řadou cvalových chyb. V úvodní části dostihu zacválal Un Voyou de Beau, v prvním oblouku Jos, který měl znovu problémy ve druhém kole, a bohužel cválala i Gliptika. Od startu diktovala tempo Rapida následována Ben Hurrym a na třetím místě vedl Ivan Coufal opatrně minule chybující desetinovou favoritku B Vijfendertig. V cílové rovině se Rapida neubránila útoku Ben Hurryho a finišovala také B Vijfendertig. Ben Hurry si pod vedením svého majitele a trenéra Alle Lomana významně vylepšil osobní maximum na 1:17,8 a o půl délky za sebou zanechal B Vijfendertig. Novým kvalitním osobním rekordem se může pochlubit i třetí Rapida, která se také dostala pod hranici 1:18,0.

Handicapová ***Cena Sportbaru Střecha Chodov*** na střední trati přinesla očekávaný souboj Ain´tshes Diamonda a No-Shpy. Dostih ovšem rozeběhla bělka Glejdy, která klusala s několikadélkovým náskokem před druhou No-Shpou. 500 metrů před cílem poslal Mykola Volf klisnu do vedení, ale neměl vyhráno... V cílové rovině totiž došlo k jeho souboji s Michalem Kalčíkem v sulce favorizovaného Ain´tshes Diamonda. Zástupce stáje FVE-Relay-J.O. Levín měl trochu více sil a dva týdny po triumfu v Bravanticích si tak připsal další vítězství, tentokrát o čtvrt délky. Třetí doběhla s velkým odstupem Glejdy. Vítězství mělo zvláštní význam pro Michala Kalčíka. Bylo to totiž jeho již 300. vítězství na českých nebo slovenských drahách a celkem ale má na svém kontě již 334. prvenství včetně zahraničí.

Šesti talentovanými tříletými koňmi byla obsazena ***Cena MANGOLD Finance***. Oba favorité, Easypeasy Rhythm a Chuck Norris, pomalu odstartovali a tak rychlé tempo diktoval druhý zástupce stáje Viktoria v dostihu Best Winner s Jindřichem Klaubenschalkem. Za ním se vydala do dostihu Bogdanka, kterou na protilehlé rovině předstihla Euforia. Easypeasy Rhythm neměl svůj den a nakonec ho postihla diskvalifikace za cválání v první třetině druhého kola. Naopak postupně se propracovával dopředu Chuck Norris, který se před koncem posledního oblouku posunul vedle stále vedoucího stájového kolegy Best Winnera. V cílové rovině pak Chuck Norris snadno zvítězil o sedm délek před Best Winnerem. Třetí místo vybojovala závěrem Dorothy King. Chuck Norris vyklusal pod vedením Zdeňka Škobise na střední trati kvalitní kilometrový čas 1:20,2, který je zároveň jeho novým rekordem.

I přes svůj životní křest se stala desetinovou favoritkou **Ceny Relay 1** Švédka Megan Kemp, kterou již tři měsíce připravuje v Tochovicích Mykola Volf. A ten v její sulce neponechal nic náhodě a hned od startu převzal vedení. Dlouho jí následovala Alet Conch a jako třetí klusal s velikým odstupem jediný dvouletý kůň v poli, hnědka Perepelka. Ta se ale začala k Alet Conch od předposlední roviny přibližovat a v oblouku již Alet Conch „měla“. V cílové rovině dokončila reprezentantka stáje Sochor spol. s r.o. své sólo pětidélkovým vítězstvím nad Perepelkou, která podobným rozdílem odsunula Alet Conch na třetí místo. Vítězka vyklusala při své premiéře tempo 1:20,7.

Dostihové odpoledne bylo velmi úspěšné hned pro tři tréninková střediska – dva vítězové totiž přijeli z Lysé nad Labem (trenér Zdeněk Škobis), z Rozkoše (Alle Loman) a Tochovic (Mykola Volf). Zdeněk Škobis a Mykola Volf ještě získali jezdecké double.

Výsledky dostihů a videa najdete na www.ceklus.cz. (zem)

13:15 Zkušební start

STARTOVNÍ ČÍSLA: ČERNÁ, zápisné: 300 Kč, počet přihlášek: 3

1 MIDSOMMAR 2hda (Valley Guardian (US) – Made For Me (S)) – **Jindřich Klaubenschalk**
2 FEDOR OREAU (NL) 2 hd (Eilean Donon (US) – Oreau Hendrika (NL)) – **am. Alle Loman**
3 FLAIR (NL) 2hda (Eilean Donon (US) – US Wowie (NL) – **Filip Lajner**

14:00 Cena FVE EMI Energy (1. odd.)

FVE EMI ENERGY s.r.o.

1

16000 Kč (7200 - 3680 - 2400 - 1600 - 1120) BÍLÁ

Pro 2leté klusáky bez omezení a 3leté a starší klusáky se ziskem do 10000 Kč, 1670 m, autostart, zápisné 640 Kč
přihlášek: 12

1 KEVIN KURANYI (D) FVE-Relay-JO Levín Monika Kalčíková 1670 m

4hd (Pablo As (D), 1999 - Katjana As (D), 1996 (Armbro Goal (CA), 1985) Michal Kalčík

rekord: 24,0 zisk 4 600 Kč žlutočerný, bílá č.

Datum	Dráha	Poř.	SČ	Km čas	Vzdál.		Start	Jezdec	Kurz	Zisk v CZK
10.08.2014	CH	5	4	24,4	1670	A		am. Alena Čemusová	50	1 400
19.07.2014	CH	4	6	24,0	1670	A		Michal Kalčík	70	1 600
05.07.2014	CH	4	6	25,6	1670	A		Michal Kalčík	55	1 600
15.06.2014	CH	DD	1		2180	A		Michal Kalčík	40	0
08.06.2014	LEV	KE	--	25,8	1600	L		Michal Kalčík	--	

2 TEDO OK (I) Sochor spol. s r.o. Mykola Volf 1670 m

2hd (Self Possessed (US), 1996 - Matilda Grif (I), 2006 (Varenne (I), 1995) Mykola Volf

rekord: 20,8 zisk 5 360 Kč červenomodrý, znak, bílá č.

Datum	Dráha	Poř.	SČ	Km čas	Vzdál.		Start	Jezdec	Kurz	Zisk v CZK
26.07.2014	BRA	5	1	20,8c	1640	A		Mykola Volf		1 680
05.07.2014	CH	2	1	22,7	1670	A		Mykola Volf	35	3 680
25.06.2014	CH	KE	--	24,1	1600	L		Mykola Volf	--	

3 PEREPELKA Sochor spol. s r.o. Elena Volf 1670 m

2hda (King Conch (S), 1989 - Pettite Privée (CZE), 2004 (Do The Trot (US), 1986) Mykola Volf

rekord: 21,3 zisk 7 000 Kč zelený, červená šerpa , bílá č.

Datum	Dráha	Poř.	SČ	Km čas	Vzdál.		Start	Jezdec	Kurz	Zisk v CZK
10.08.2014	CH	2	3	21,3	1670	A		Elena Volf	35	4 600
05.07.2014	CH	3	2	24,9c	1670	A		Elena Volf	70	2 400
27.05.2014	CH	KE	--	24,1	1600	L		Elena Volf	--	

4 V.I.P. ALET Trot Centre Alet am. Josef Hovorka 1670 m

3hda (Västerbo Today (S), 1996 - Västerbo Pi (S), 1994 (Pythagoras (F), 1981) Jindřich Klaubenschalk

rekord: 19,3 zisk 9 760 Kč modrý, červ. pruh bílé ruk., žlutá ř.

Datum	Dráha	Poř.	SČ	Km čas	Vzdál.		Start	Jezdec	Kurz	Zisk v CZK
19.07.2014	CH	2	3	19,3	1670	A		am. Josef Hovorka	35	3 680
05.07.2014	CH	3	7	22,7	1670	A		am. Josef Hovorka	35	2 400
15.06.2014	CH	2	2	23,8	2180	A		am. Josef Hovorka	14	3 680
05.06.2014	LL	KE	--	25,8	1600	L		am. Josef Hovorka	--	
24.05.2014	CH	KE	--	31,7c	1670	A		am. Josef Hovorka	--	

5 WINCHESTER (D) FVE-Relay-JO Levín Michal Kalčík 1670 m

4thdv (Valley Guardian (US), 1994 - Waffes Glory (D), 1998 (LV Glory Bound (US), 1990) Michal Kalčík

rekord: 0 zisk 0 Kč modrobílé pruhy a sedlo, modročerná č.

Datum	Dráha	Poř.	SČ	Km čas	Vzdál.		Start	Jezdec	Kurz	Zisk v CZK
02.08.2014	LEV	KE	--	26,5	2100	L		Michal Kalčík	--	

6 TOUCHDOWN OK (I) Sochor spol. s r.o. Marina Volf2 1670 m

2hd (Pine Chip (US), 1990 - Gliding Fashion (CA), 2007 (Yankee Glide (US), 1994) Mykola Volf

rekord: 0 zisk 0 Kč zelený, černý slon , bílá č.

Datum	Dráha	Poř.	SČ	Km čas	Vzdál.		Start	Jezdec	Kurz	Zisk v CZK
25.06.2014	CH	KE	--	25,0	1600	L		Elena Volf	--	

U koní č. 5 WINCHESTER (D) a č. 6 TOUCHDOWN OK (I) žádali přihlašovatelé o druhou startovní řadu.

Polovinu startovního pole úvodního dostihu tvoří dvouletí klusáci. Premiéru si dnes odbude syn Pine Chipa Touchdown OK pořízený loni za 5500 euro na milánské aukci. Hnědák je prvním potomkem klisny s rekordem 1:13,5. Jeho dostihové možnosti je těžké odhadovat, ale tréninkoví a stájoví kolegové Perepelka a Tedo OK již ukázali velmi slibný potenciál a měli by zamířit na stupeň vítězů. Favoritem dostihu ale bude kůň s daleko nejhodnotnějším rekordem v poli – hnědka V.I.P. Alet, která se již dokázala dostat pod hranici 1:20,0. V případě, že již startující dvouletí koně nebudou chybovat, bude Kevin Kuranyi usilovat nejlépe o čtvrté místo. Debut v dostihu dnes čeká také na čtyřletého Winchestera, který má velmi rychlého sourozence. Jeho polosestra Whos Smiling Now (Insert Gede) totiž před dvěma roky ve Švédsku zaběhla pod vedením Lutfi Kolgjiniho čas 1:11,6.

Náš tip: č. 4 V.I.P. ALET - č. 3 PEREPELKA – č. 2 TEDO OK (I)

14:30 Cena Relay 1

2

20000 Kč (9000 - 4600 - 3000 - 2000 - 1400) ŽLUTÁ

Pro 3leté a starší klusáky se ziskem do 40000 Kč, 1670 m, autostart, zápisné 800 Kč, přihlášek: 8

1 EVERLASTING BOKO (NL) Trot Centre Alet am. Josef Hovorka 1670 m

3hd (Virgill Boko (NL), 2003 - Tilly Boko (ex Rae O Light) (CA), 2001 (Garland Lobell (US), 1981) Jindřich Klaubenschalk

rekord: 22,6 zisk 11 200 Kč modrý, červ. pruh bílé ruk., žlutá č.

Datum	Dráha	Poř.	SČ	Km čas	Vzdál.	Start	Jezdec	Kurz	Zisk v CZK
19.07.2014	CH	3	4	23,2	1670	A	am. Josef Hovorka	50	2 400
05.07.2014	CH	1	4	22,6	1670	A	am. Josef Hovorka	30	7 200
15.06.2014	CH	4	3	25,1	2180	A	am. Josef Hovorka	80	1 600
08.05.2014	CH	DD	2		2180	A	am. Josef Hovorka	70	0
10.08.2013	CH	5	1	35,2	1670	A	Jindřich Klaubenschalk	30	0

2 JOS (D) Stáj Viktoria Zdeněk Škobis 1670 m

4hd (Love You (F), 1999 - Supergirl As (D), 2000 (Crowning Point (US), 1981) Zdeněk Škobis

rekord: 22,2 zisk 11 900 Kč červenobílé svislé pruhy, bílá č.

Datum	Dráha	Poř.	SČ	Km čas	Vzdál.	Start	Jezdec	Kurz	Zisk v CZK
10.08.2014	CH	DN	1		1670	A	Zdeněk Škobis	100	0
19.07.2014	CH	DC	1		1670	A	Zdeněk Škobis	40	0
03.05.2014	BRA	3	7	22,2	1640	A	Zdeněk Škobis	50	4 500
26.04.2014	CH	3	3	22,8	1670	A	Zdeněk Škobis	55	2 400
19.10.2013	CH	DC	1		1670	A	Vjačeslav Šamšurin	60	0

3 DOROTHY KING Horsefriends Marina Volf2 1670 m

3hda (King Conch (S), 1989 - Defi du Gazeau (CZE), 2005 (Defiant One (US), 1985) Mykola Volf

rekord: 19,8 zisk 11 960 Kč zelený, černý slon , bílá č.

Datum	Dráha	Poř.	SČ	Km čas	Vzdál.	Start	Jezdec	Kurz	Zisk v CZK
10.08.2014	CH	3	2	21,1	2180	A	Marina Volf2	50	3 000
19.07.2014	CH	2	2	19,8	1670	A	Elena Volf	18	3 680
05.07.2014	CH	2	4	20,7	1670	A	Elena Volf	50	3 680
15.06.2014	CH	4	5	26,3	2180	A	Marina Volf2	80	1 600
27.05.2014	CH	KE	--	24,0	1600	L	Marina Volf2	--	

4 OFARIM VENUS (A) Pražská agrární s.r.o. am. Josef Semerád 1670 m

3hd (Edu's Speedy (SF), 1993 - Oxygen Blue (D), 2003 (Bosphorus (US), 1991) Josef Semerád

rekord: 21,7 zisk 15 470 Kč červený, žlutý kruh, červená č.

Datum	Dráha	Poř.	SČ	Km čas	Vzdál.	Start	Jezdec	Kurz	Zisk v CZK
09.08.2014	BRA	3	1	21,7c	1640	A	am. Josef Semerád	70	4 050
19.07.2014	CH	3	6	21,9	1670	A	am. Josef Semerád	60	2 400
05.07.2014	CH	5	2	24,2	2180	A	am. Josef Semerád	120	1 400
15.06.2014	CH	3	4	24,6	2180	A	am. Josef Semerád	45	2 400
24.05.2014	CH	5	4	24,3	1670	A	am. Josef Semerád	78	1 400

5 BOGDANKA (F) MISHANO.COM am. Michaela Zemanová 1670 m

3ra (Pad d'Urzy (F), 2003 - Quodiva de Chamant (F), 2004 (Jam Pridem (F), 1997) Mykola Volf

rekord: 19,2 zisk 17 280 Kč červený, béžovočerv. ruk. a znak, bílá č.

Datum	Dráha	Poř.	SČ	Km čas	Vzdál.	Start	Jezdec	Kurz	Zisk v CZK
10.08.2014	CH	4	4	21,2	2180	A	am. Michaela Zemanová	35	2 000
19.07.2014	CH	1	5	19,2	1670	A	am. Michaela Zemanová	25	7 200
05.07.2014	CH	4	6	24,0c	2180	A	am. Michaela Zemanová	45	2 000
15.06.2014	CH	2	7	21,4	2180	A	am. Michaela Zemanová	20	3 680
08.05.2014	CH	Z	3		2180	A	am. Michaela Zemanová	25	0

6 EUFORIA (NL) Stáj EURO-KOBERCE spol. s r.o. am. Alena Čemusová 1670 m

3hda (Muscles Yankee (US), 1995 - US Wowie (NL), 2002 (Frisian Dragon (US), 1988) Alle J.M. Loman

rekord: 20,7 zisk 21 800 Kč červenožlutý, červenožlutá č.

Datum	Dráha	Poř.	SČ	Km čas	Vzdál.	Start	Jezdec	Kurz	Zisk v CZK
10.08.2014	CH	5	6	23,4c	2180	A	Filip Lajner	50	1 400
12.07.2014	BRA	1	4	22,1	1640	A	am. Alle J.M. Loman	14	10 800
05.07.2014	CH	1	5	20,7	1670	A	am. Alle J.M. Loman	15	7 200
15.06.2014	CH	3	4	23,2	2180	A	Filip Lajner	40	2 400
08.12.2013	CH	KE	--	24,6	1670	L	Filip Lajner	--	

7 G.G.'S SWEET DREAM (S) Trot Centre Alet Jindřich Klaubenschalk 1670 m

4čhda (Was It A Dream (US), 2003 - Dream Of Louisiana (S), 2004 (Dreamaster (US), 1997) Jindřich Klaubenschalk

rekord: 18,7 zisk 32 115 Kč červenomodrobílý, červená č.

Datum	*Dráha*	*Poř.*	*SČ*	*Km čas*	*Vzdál.*	*Start*	*Jezdec*	*Kurz*	*Zisk v CZK*
28.06.2014	MA	4	8	18,7	2140	A	Pierre Nyström	132	2 761
20.06.2014	H	5	13	19,0	2160	G	Pierre Nyström	1046	6 421
17.02.2014	Mp	10	12	21,5c	2160	G	Pierre Nyström	493	0
27.12.2013	E	8	2	20,6	2140	G	Pierre Nyström	604	6 115
08.12.2013	F	10	15	20,7	2160	G	Pierre Nyström	1492	0

8 DACE BEUCKENSWYK (NL) Stáj Avals Alice Paškrtová 1670 m

4hda (Urban Beuckenswyk (NL), 2002 - Naja Beuckenswyk (NL), 1996 (Exito Frisiana (NL), 1987) Vjačeslav Šamšurin

rekord: 20,0 zisk 35 800 Kč růžový, černé šerpy křížem, modrá č.

Datum	*Dráha*	*Poř.*	*SČ*	*Km čas*	*Vzdál.*	*Start*	*Jezdec*	*Kurz*	*Zisk v CZK*
08.05.2014	CH	3	2	22,4c	1670	A	Vjačeslav Šamšurin	33	2 400
26.10.2013	CH	5	8	21,3c	1670	A	Vjačeslav Šamšurin	16	1 400
05.10.2013	CH	3	3	20,0	1670	A	Vjačeslav Šamšurin	30	3 000
21.09.2013	CH	3	4	21,9	2180	A	Elena Volf	30	3 000
07.09.2013	CH	2	1	20,0	1670	A	Elena Volf	20	4 600

Nováčkem na tuzemských drahách je nová akvizice tréninkového střediska Trot Centre Alet, čtyřletá G.G.´s Sweet Dream. Černá hnědka disponuje ze všech startujících nejhodnotnějším osobním rekordem, utvořeným dokonce na střední trati. Pokud se dobře srovná se zdejší dráhou, nemělo by jí vítězství minout. Kandidátů na další přední místa je hned několik. V boji o ně by neměli chybět Bogdanka, Dorothy King, která se neustále lepší, a dvojnásobná vítězka Euforia, kterou poprvé povede zkušená Alena Čemusová. Dace Beuckenswyk se vrací na dráhu po více než tříměsíční přestávce a její novou jezdkyní bude Alice Paškrtová. Ta zažije comeback, naposledy totiž startovala v sezóně 2011. Aktuální forma Dace Beuckenswyk je velkou neznámou, ale dotované umístění by od ní nepřekvapilo. O tabulový doběh budou usilovat také Ofarim Venus a Everlasting Boko. Jos mívá často potíže s čistým klusem.

Náš tip: č. 7 G.G.´S SWEET DREAM (S) - č. 3 DOROTHY KING – č. 6 EUFORIA (NL)

Nejlepší letošní výkony na pražské klusácké dráze:

1670 m :	24.5.	BOB HARLEY (NL)	15,2
	24.5.	SIR VIKING (A)	15,2
	19.7.	REGENT	15,9
2180 m :	24.5.	CHARMING OREAU (NL)	16,3
	24.5.	BUSBY CARTOUCHE (NL)	16,3
	19.7.	BOB HARLEY (NL)	16,8
2715 m :	10.8.	OCEAN AL	19,2
	10.8.	VADE MECUM (F)	20,4
	10.8.	NINO HAMMERING	20,5
	10.8.	UNITED DES OBEAUX (F)	20,5

Pořadí Pražského okruhu po třech dostizích:

1. – 4. Charming Oreau, Kaizer Jamacan, Kavalerie a Sir Viking (10 b.)
5. – 7. Busby Cartouche, Nucleare ORS a Ocean Al (7 b.)
8. – 9. United des Obeaux a Vade Mecum (5 b.)
10. – 11. I Can Fly Diamant a Peter Pan (3 b.)
12. – 13. Agita a Rudy Pierre (1 b.)

15:00 Cena Sportbaru Střecha Chodov (2. odd.)

STŘECHA BOWLING & SPORTBAR

3

16000 Kč (7200 - 3680 - 2400 - 1600 - 1120) SVĚTLE MODRÁ

Pro 2leté klusáky bez omezení a 3leté a starší klusáky se ziskem do 10000 Kč, 1670 m, autostart, zápisné 640 Kč, přihlášek: 12

1 TIARAMA BI (I) **Sochor spol. s r.o.** **Elena Volf** **1670 m**

2hda (Toss Out (US), 1990 - Iarama AS (I), 2004 (Varenne (I), 1995) Mykola Volf

rekord: 23,8 zisk 1 600 Kč zelený, červená šerpa , bílá č.

Datum	Dráha	Poř.	SČ	Km čas	Vzdál.	Start	Jezdec	Kurz	Zisk v CZK
05.07.2014	CH	4	1	23,8	1670	A	Mykola Volf	30	1 600
27.05.2014	CH	KE	--	24,4	1600	L	Mykola Volf	--	

2 ALET CONCH **Trot Centre Alet** **Jindřich Klaubenschalk** **1670 m**

3hda (King Conch (S), 1989 - Ann Tribute (S), 1991 (Firm Tribute (US), 1985) Jindřich Klaubenschalk

rekord: 21,7 zisk 5 240 Kč červenomodrobílý, červená č.

Datum	Dráha	Poř.	SČ	Km čas	Vzdál.	Start	Jezdec	Kurz	Zisk v CZK
10.08.2014	CH	3	2	21,7	1670	A	Jindřich Klaubenschalk	40	3 000
19.07.2014	CH	5	1	24,1c	1670	A	Jindřich Klaubenschalk	70	1 120
05.07.2014	CH	5	3	26,2c	1670	A	Jindřich Klaubenschalk	40	1 120
05.06.2014	LL	KE	--	26,8	1600	L	Jindřich Klaubenschalk	--	
24.05.2014	CH	KE	--	31,9	1670	A	Jindřich Klaubenschalk	--	

3 PATRON TITAN (D) **FVE-Relay-JO Levín** **Michal Kalčík** **1670 m**

5thdv (Titan Way (D), 1989 - Patriotin (D), 1995 (Keystone Pride (US), 1964) Michal Kalčík

rekord: 23,6 zisk 6 000 Kč modrobílé pruhy a sedlo, modročerná č.

Datum	Dráha	Poř.	SČ	Km čas	Vzdál.	Start	Jezdec	Kurz	Zisk v CZK
10.08.2014	CH	4	5	24,3	1670	A	Michal Kalčík	25	2 000
19.07.2014	CH	4	2	24,0	1670	A	Michal Kalčík	50	1 600
12.07.2014	BRA	4	1	23,6	1640	A	Michal Kalčík	35	2 400
05.07.2014	CH	DD	6		1670	A	Michal Kalčík	90	0
15.06.2014	CH	DD	6		2180	A	Michal Kalčík	80	0

4 MEGAN KEMP (S) **Sochor spol. s r.o.** **Mykola Volf** **1670 m**

3čhda (Make It Happen (US), 2005 - Dutch Joy (US), 1997 (Donerail (US), 1992) Mykola Volf

rekord: 20,7 zisk 9 000 Kč červenomodrý, znak, bílá č.

Datum	Dráha	Poř.	SČ	Km čas	Vzdál.	Start	Jezdec	Kurz	Zisk v CZK
10.08.2014	CH	1	1	20,7	1670	A	Mykola Volf	13	9 000
03.08.2014	CH	KE	--	23,8	2180	L	Mykola Volf	--	
25.09.2013	S	KE	--	30,9	2160	G	Kaj Widell	--	

5 BAHIA JIEL (F) **Stáj Avals** **Vjačeslav Šamšurin** **1670 m**

3hda (Rombaldi (F), 2005 - Maya Jiel (F), 2000 (Big Prestige (F), 1989) Vjačeslav Šamšurin

rekord: 0 zisk 0 Kč červený, žluté svislé pruhy, červenobílá č.

Datum	Dráha	Poř.	SČ	Km čas	Vzdál.	Start	Jezdec	Kurz	Zisk v CZK
23.06.2014	LCR	DN	10		2700	A	Nicolas Roussel	1160	0
27.09.2013	GRO	KE	--	20,7	2000	A	Jean-Luc Dersoir	--	

6 ELODIE VENUS (A) **FVE-Relay-JO Levín** **Monika Kalčíková** **1670 m**

4hda (Carnarvon Hall (US), 1996 - Elinda (D), 1993 (Lindy's Crown (US), 1976) Michal Kalčík

rekord: 26,0 zisk 1 120 Kč žlutočerný, bílá č.

Datum	Dráha	Poř.	SČ	Km čas	Vzdál.	Start	Jezdec	Kurz	Zisk v CZK
10.08.2014	CH	DD	6		1670	A	Monika Kalčíková	60	0
19.07.2014	CH	DD	5		1670	A	Monika Kalčíková	120	0
05.07.2014	CH	7	7	26,8c	1670	A	Monika Kalčíková	70	0
15.06.2014	CH	5	5	26,5	2180	A	Monika Kalčíková	70	1 120
24.05.2014	CH	6	7	26,0	1670	A	Monika Kalčíková	100	0

U koní č. 5 BAHIA JIEL (F) a č. 6 ELODIE VENUS (A) žádali přihlašovatelé o druhou startovní řadu.

Druhé oddělení dostihu začínajících klusáků má favoritku ve švédské rodačce Megan Kemp, která pod vedením svého trenéra před dvěma týdny zahájila svou dostihovou kariéru prvenstvím. Velké zlepšení minule předvedla Alet Conch a i s ní je potřeba počítat. Dalším nově dovezeným koněm do českého klusáckého sportu je tříletá Francouzka Bahia Jiel, s níž se k nám poprvé dostává krev grupového vítěze v monté Rombaldiho, blízkého příbuzného vítěze Prix d´Amerique Oyonnaxe. Klisna ve Francii startovala pouze jednou a cválala. Jediným zástupcem dvouletého ročníku je při debutu čtvrtá Tiarama Bi, která by neměla odejít bez dotovaného umístění. Na tabuli by měl skončit i Patron Titan, zatímco jeho stájová kolegyně Elodie Venus zatím nevykazuje zlepšení.

Náš tip: č. 4 MEGAN KEMP (S) - č. 2 ALET CONCH - č. 5 BAHIA JIEL (F)

JOSEF NEHASIL

Kasino

Cirok

Fuga

Justus

Tulačka

Telia

Apaš

15:30 Cena Josefa Nehasila 4

Čestnou cenu vítězům dostihu předá pan Josef Nehasil. ČERVENÁ

20000 Kč (9000 - 4600 - 3000 - 2000 - 1400)

Pro 3leté a starší klusáky se ziskem do 400000 Kč, 2715 m, autostart, zápisné 800 Kč, přihlášek: 7

1 IFETAYO (D) — Trot Centre Alet — am. Alena Tvrzová — 2715 m

7hda (Abano As (D), 1997 - Kasey (D), 1994 (Habsburger (D), 1984) — Jindřich Klaubenschalk

rekord: 16,1 zisk 188 300 Kč — červenobílý, bílá č.

Datum	Dráha	Poř.	SČ	Km čas	Vzdál.	Start	Jezdec	Kurz	Zisk v CZK
19.07.2014	CH	3	2	16,1	1670	A	am. Alena Tvrzová	45	3 000
05.07.2014	CH	2	3	19,0	2180	A	am. Alena Tvrzová	78	4 600
15.06.2014	CH	3	2	19,6	2180	A	am. Alena Tvrzová	50	4 000
24.05.2014	CH	1	1	17,9	1670	A	am. Alena Tvrzová	35	9 000
08.05.2014	CH	3	1	20,2	2180	A	am. Alena Tvrzová	23	4 000

2 GROMOBOJ (UA) — Stáj Avals — Vjačeslav Šamšurin — 2715 m

5hd (Motiv (RU), 2000 - Gagarka (UA) (Germit (UA), 1996) — Vjačeslav Šamšurin

rekord: 16,2 zisk 204 000 Kč — červený, žluté svislé pruhy, červenobílá č.

Datum	Dráha	Poř.	SČ	Km čas	Vzdál.	Start	Jezdec	Kurz	Zisk v CZK
10.08.2014	CH	3	1	16,2	1670	A	Vjačeslav Šamšurin	38	4 000
20.07.2014	KIE	1		16,9	1600		am. Olga Bondar		
20.07.2014	KIE	1		17,6	1600		am. Olga Bondar		
29.06.2014	KIE	1		19,4	1600		am. Olga Bondar		
14.06.2014	KIE	1		19,3	1600		am. Olga Bondar		

3 REGENT — Veronika — Mykola Volf — 2715 m

8hdv (Ride The Bullit (S), 1992 - Regenboog (D), 1994 (Super Way (US), 1976) — Mykola Volf

rekord: 15,9 zisk 210 066 Kč — červenomodrý, znak, bílá č.

Datum	Dráha	Poř.	SČ	Km čas	Vzdál.	Start	Jezdec	Kurz	Zisk v CZK
10.08.2014	CH	1	1	18,1	2180	A	Mykola Volf	30	9 000
19.07.2014	CH	1	3	15,9	1670	A	Mykola Volf	16	9 000
05.07.2014	CH	3	5	19,0	2180	A	Mykola Volf	45	3 000
15.06.2014	CH	2	3	19,6	2180	A	Mykola Volf	32	5 000
08.05.2014	CH	1	2	19,8	2180	A	Mykola Volf	18	9 000

4 UNZEN (F) — FVE-Relay-JO Levín — Michal Kalčík — 2715 m

6vr (Hermes de Pericard (F), 1995 - Miyakejima (F), 2000 (Renoso (F), 1983) — Michal Kalčík

rekord: 17,5 zisk 221 642 Kč — modrobílé pruhy a sedlo, modročerná č.

Datum	Dráha	Poř.	SČ	Km čas	Vzdál.	Start	Jezdec	Kurz	Zisk v CZK
10.08.2014	CH	DC	2		2180	A	Michal Kalčík	15	0
26.07.2014	BRA	1	2	17,8	2140	A	Michal Kalčík		27 000
05.07.2014	CH	1	4	18,9	2180	A	Monika Kalčíková	35	9 000
15.06.2014	CH	1	1	19,4	2180	A	Michal Kalčík	20	9 000
31.05.2014	BRA	DN	5		1640	A	Monika Kalčíková	50	0

5 VOURASIA DU LYS (F) — Pražská agrární s.r.o. — am. Josef Semerád — 2715 m

5vra (General du Pommeau (F), 1994 - Hourasia du Lys (F), 1995 (Ourasi (F), 1980) — Josef Semerád

rekord: 16,5 zisk 265 997 Kč — červený, žlutý kruh, červená č.

Datum	Dráha	Poř.	SČ	Km čas	Vzdál.	Start	Jezdec	Kurz	Zisk v CZK
09.08.2014	BRA	3	3	20,5	2640	A	am. Josef Semerád	55	7 500
19.07.2014	CH	7	5	20,3	1670	A	am. Josef Semerád	80	0
15.06.2014	CH	5	5	22,3c	2180	A	am. Josef Semerád	85	0
17.05.2014	BRA	6	6	22,6	2165	G	am. Josef Semerád	80	0
03.05.2014	BRA	5	5	21,3	2640	A	am. Josef Semerád	80	4 200

6 SCHANHAY (F) — Hippospol — Lucie Dvořáková — 2715 m

8hdv (Indy de Vive (F), 1996 - Miami Sun (F), 2000 (Viking Sun (F), 1987) — Renata Pátková

rekord: 21,3 zisk 72 550 Kč — bílý, 2 příčné červené pruhy, červ.hvězdy na ruk., bílá č.

Datum	Dráha	Poř.	SČ	Km čas	Vzdál.	Start	Jezdec	Kurz	Zisk v CZK
24.05.2014	CH	DD	6		1670	A	Lucie Dvořáková	120	0
08.05.2014	CH	DN	6		2180	A	Lucie Dvořáková	120	0
26.04.2014	CH	DD	6		1670	A	Lucie Dvořáková	120	0
08.12.2013	CH	3	5	27,5	2180	A	žk. Denisa Klempířová	23	14 000
24.11.2013	CH	DN	6		3225	A	žk. Denisa Klempířová	200	0

7 AGITA (A) — Vávra Chropyně 2 — Pavel Vávra — 2715 m

9hda (Castleton Magic (US), 1987 - Ann Lis (CZE), 1999 (Vanity Lobell (US), 1987) — Zdeněk Vávra

rekord: 14,4 zisk 370 094 Kč — žlutý, zelená šerpa a ruk., bílá č.

Datum	Dráha	Poř.	SČ	Km čas	Vzdál.	Start	Jezdec	Kurz	Zisk v CZK
09.08.2014	BRA	3	2	17,0	2640	A	Pavel Vávra	80	7 500
28.06.2014	BRA	5	3	17,9	2140	A	Pavel Vávra	170	3 500
14.06.2014	BRA	4	4	16,7	1640	A	Pavel Vávra	100	5 000
31.05.2014	BRA	3	1	20,4	2640	A	Pavel Vávra	100	6 000
17.05.2014	BRA	4	5	19,4	2140	A	Pavel Vávra	120	5 000

U koně č. 6 SCHANHAY (F) žádal přihlašovatel o druhou startovní řadu.

Druhý nejpočetněji obsazený dostih dnešního odpoledne slibuje pěknou podívanou. Výsledek bude záležet na skutečnosti, zda-li se z dostihu stane opravdová zkouška vytrvalosti, anebo již tradiční sprint v posledním kole. Vytrvalost ve své kariéře dostatečně prokázaly vítězky Saint Legeru Agita a Ifetayo, a problém s tratí by neměl mít ani letos velmi úspěšný Francouz Unzen. Další čtyřnásobný letošní vítěz v poli Regent si dosud dlouhou trať nevyzkoušel, ale je letos v životní formě, takže může atakovat třetí místo. S dlouhou tratí má trochu překvapivě zkušenosti i 28násobný vítěz v Kijevě Gromoboj, který třikrát absolvoval trať 2400 metrů a pokaždé ukázal v cíli soupeřům záda. Francouzka Vourasia du Lys by také neměla odejít bez peněz. Často chybující Schanhay je v této společnosti outsiderem.

Náš tip: č. 7 AGITA (A) - č. 1 IFETAYO (D) – č. 2 GROMOBOJ (UA)

Josef Nehasil

V rámci putování naší klusáckou historií Vám jako dnešního patrona představujeme další z osobností československé klusácké scény, několikanásobného šampiona Josefa Nehasila.

Josef Nehasil, jak sám říká, mezi koňmi v podstatě vyrůstal, protože rodiče měli v Tismicích statek a hospodařili. V roce 1953 jim však statek sebrali a rodina se musela přestěhovat k příbuzným na Moravu. Protože byl syn sedláka, nedostal se na čtyřletku a v roce 1957 tak nastoupil ve Vizovicích do učení na chovatele koní. Ze začátku jezdil cvalové koně u trenéra Klímy a také u Kamila Maška na státním statku Javorník, kde se poprvé setkal s klusáky. Později se s rodiči vrátili zpět do Čech, kde se odstartovala jeho klusácká kariéra. My jsme mu v této souvislosti položili několik otázek.

Vzpomenete si ještě, jak se jmenoval Váš první kůň a na dobu, kdy jste začínal?
Úplně první kůň? No to byl Evans, později k němu přibyl ještě Justus. To bylo v roce 1968. V té době jsem začínal jako amatér, jako téměř skoro všichni. Koně jsem měl v Říčanech, později jsme koupili Rozkoš u Průhonic, to už jsme vlastně založili novou stáj SSM – bývalý socialistický svaz mládeže. Byli jsme dobrá parta – Zuzana Melicharová (tenkrát ještě Kubálková), Zdeněk Jirous, Jirka Brothánek, to jsou ti, které budete určitě znát. Pochopitelně začali přibývat i koně – Colbert, Utrecht, Žuži, Kasino, Andrea Dorea, Cirok, Al Capone, Port Said, Eugén, Fuga, je jich celá řada. Od roku 1972 jsem jezdil už jako profesionál. V roce 1981 jsem začal trénovat koně pro JZD Tuchoraz, tehdy jsme uskutečnili několik nákupů v Rumunsku a Rusku – byli to Crater, Telia, Melin, Veterok, Apaš. Těch koní bylo opravdu hodně a teď si tak rychle na všechny nevzpomenu.

Který z těch koní, co jste jmenoval, Vám nejvíce přirostl k srdci?
Že by byl nějaký kůň, kterého bych neměl rád, se říci nedá, snad jen Voka a Veteroka jsem moc nemusel. Já jsem měl ke všem koním dobrý vztah. Kterého jsem měl nejradši, to je těžké, bylo jich víc – Colbert, Kasino, Crater, Žuži, Fuga – to byla kobyla!, spolehlivá, … a úplně nejvíc asi Port Said. Fugu jsem přivezl z Maďarska jako čtyřletou spolu s Eugénem. Byla hrozně hubená, holky ji šest neděl jen pásly. Maďar mi říkal – uvidíte, jakou budete mít dobrou kobylu, a byla!

Kterého vítězství si nejvíce ceníte a z kterého jste měl největší radost?
Já si cením všech vítězství, každé vítězství snad udělá člověku radost, ne? Samozřejmě, některá byla těžší a snad proto si na ně člověk vzpomene častěji. Když tak o tom mluvíme, rád vzpomínám na Karlovy Vary. Tam jsem s Al Caponem porazil naše jedničky Bugattiho, Čase a Aranyifia, který byl toho času neporažený. Al Capone tam byl úžasný (a oslavy poté samozřejmě také, pozn. red.). Nebo když ve Varech Colbert porazil Ulána. A Kasino v Chuchli vyhrál Cenu Gellérta, tenkrát se běžel na nějakou delší distanci. S Craterem jsem zase porazil naše reprezentanty, to se tenkrát pořádaly mezinárodní mítinky socialistických států v Německu. To bychom ale mohli mluvit dlouho.

Patříte k našim šampionům, kolik jste vyhrál šampionátů a kdy byl Váš první?
První byl v roce 1981 a celkem jich bylo osm. V roce 1990 jsem byl dokonce šampion šampionů, protože jsem měl nejvíc vyhraných šampionátů. Za mnou byl Cyril. Dostihů jsem vyhrál přes 200.

Na které z Vašich vrstevníků vzpomínáte rád či nerad?
Nerad? Když má člověk dobré výsledky, tak má taky samozřejmě i nepřátele, tak to chodí. Nebudu nikoho jmenovat, v žaludku mi neleží. V dobrém vzpomínám na Grégra, Vaška Crlu, Francka Tihelku, Honzu Demeleho. To byli moc dobří slušní kluci. Byli to opravdoví profíci, člověk věděl, co od nich může čekat, měl jsem je přečtený. „Byli“ myslím profesionálně.

Co Vás přivedlo ke klusákům a kde jste sbíral zkušenosti?
Ke klusákům mě přivedl Kamil Mašek, chodil jsem k němu do stájí okukovat, tak jsem se to naučil. Mě klusáci dřív moc nebrali, ale začal je dělat Hubert Janák, tak jsem začal taky. Zkušenosti? Ty mám sám od sebe, mě nikdo nic neučil, já jsem si všechno odkoukal sám a tím jsem se učil. Díval jsem se a pamatoval si všechno, co měl jaký kůň na sobě. Jinak jsem se vyučil v Chuchli a absolvoval trenérský kurs v Boskovicích.

Na dostihy se jezdíte dívat, jak se podle Vás dostihy změnily?
Jednak časy, běhá se podstatně rychleji. Ale řekl bych, že zajímavější byly skoro dřív, protože běhalo více koní. Největšího rozmachu zaznamenaly za JZD, kdy bylo hodně dostihů i koní. Co si pamatuji, tak třeba v roce 1988 bylo 18 dostihových dnů, to už tady dlouho nebylo.

Za svou kariéru jste si díky úspěchům vybudoval určitou pozici, proč jste vlastně „koňské řemeslo“ pověsil na hřebík?
Rodičům po roce 1992 vrátili statek, já jsem ho musel převzít a s ním i sady a pole. Je to práce na plný úvazek, na nic jiného mi nezbýval čas.

Co Vy a koně dnes?
Kromě toho, že občas jezdím jako divák do Chuchle, tak sleduji Francouze, ti se mi moc líbí. Být mladší, jedu tam hned na zkušenou.

Popřál byste něco našemu klusáckému sportu?
Bylo by dobré, aby se dalo vše dohromady, je nutné ukončit rozbroje. Je škoda všechno zahrabat, u nás klusácký sport tradici má. A pomoc? Možná spojit se s Francouzi, bylo by víc koní i peněz, oni přeci na každého koně platí, ne? Určitá cesta by to byla, protože koní je tu málo a peněz také. (čem)

Port Said

Tmavý hnědák Port Said se narodil v roce 1974 ve slovenském hřebčíně v Novém Tekově, jeho otcem byl Ital Marradi, vnuk Volomite, a matkou Palmyra. Kariéru zahájil již jako dvouletý pod vedením Ondreje Nagyho osmi starty pro stáj SPP ŽV Levice. První dvě vítězství získal Port Said jako čtyřletý – v Bratislavě a Vizovicích. O dva roky později se přestěhoval ze Slovenska k trenéru Josefu Nehasilovi a pod jeho vedením se z Port Saida stal velmi užitečný klusák. Byl schopný běhat až do 13 let. Celkem absolvoval 194 startů, ze kterých 26 vyhrál (většinu s Josefem Nehasilem) a v 88 dostizích se umístil. Na dostihových cenách vyběhal celkem 206 150 Kč. Je obdivuhodné, že ještě v posledním roce své kariéry si dokázal dosavadní rekord 23,6 přesně o sekundu zlepšit. Port Said reprezentující nejprve barvy stáje SSM Průhonice a později JZD Tuchoraz nebyl na dráze hvězdou, ale i tak byl několikrát k vidění v dostizích I. kategorie. Jeho nejcennějším vítězstvím byl Handicap Justýna z března 1982, kdy o půldruhé délky porazil Poljanu. Dlužno dodat, že ta mu poskytovala na startu výhodu 40 metrů, zatímco šestý Aranyifju dokonce sto metrů. Na Port Saida vzpomíná Josef Nehasil jako na svého nejoblíbenějšího koně.

16:00 Cena primátora hlavního města Prahy

5

STŘÍBRNÁ

Čestnou cenu vítězům dostihu předá pan Josef Nehasil.

30000 Kč (13500 - 7500 - 6000 - 3000) **Čtvrtý dostih Pražského okruhu.**

Pro 3leté a starší klusáky bez omezení, 2180 m, autostart, zápisné 1500 Kč, přihlášek: 5

1 BOB HARLEY (NL) — Stáj Viktoria — Zdeněk Škobis — 2180 m

6r (Love You (F), 1999 - Miss Harley (S), 1995 (Atom Knight (S), 1983) — Zdeněk Škobis

rekord: 14,9 zisk 528 980 Kč — červenobílé svislé pruhy, bílá č.

Datum	Dráha	Poř.	SČ	Km čas	Vzdál.	Start	Jezdec	Kurz	Zisk v CZK
10.08.2014	CH	1	5	15,2	1670	A	Zdeněk Škobis	20	9 000
19.07.2014	CH	2	2	16,8	2180	A	Zdeněk Škobis	25	4 600
15.06.2014	CH	1	1	20,9	2715	A	Zdeněk Škobis	20	9 000
24.05.2014	CH	1	5	15,2	1670	A	Zdeněk Škobis	35	9 000
08.05.2014	CH	5	4	21,8c	2180	G	Zdeněk Škobis	40	2 100

2 CHARMING OREAU (NL) — Stáj EURO-KOBERCE spol. s r.o. — am. Alle J.M. Loman — 2180 m

5hda (Eilean Donon (US), 2001 - Oreau Hendrika (NL), 1997 (Buvetier d'Aunou (F), 1989) — Alle J.M. Loman

rekord: 14,8 zisk 676 972 Kč — červenožlutý, červenožlutá č.

Datum	Dráha	Poř.	SČ	Km čas	Vzdál.	Start	Jezdec	Kurz	Zisk v CZK
31.07.2014	BM	7	7	15,5	1900	A	am. Alena Čemusová	273	0
31.07.2014	BM	1	7	15,4	2040	G	am. Alena Čemusová	141	55 200
29.06.2014	BM	7	5	15,0	1900	A	am. Alle J.M. Loman	74	0
09.06.2014	Pk	4	1	16,2	2100	A	am. Alle J.M. Loman	233	20 700
24.05.2014	CH	1	2	16,3	2180	A	am. Alle J.M. Loman	25	13 500

3 VADE MECUM (F) — Stáj Viktoria — Jindřich Klaubenschalk — 2180 m

5hdv (Mambo King (F), 2000 - La Belle Victoire (F), 1999 (Cedre du Vivier (F), 1990) — Jindřich Klaubenschalk

rekord: 13,7 zisk 1 164 468 Kč — červenomodrobílý, červená č.

Datum	Dráha	Poř.	SČ	Km čas	Vzdál.	Start	Jezdec	Kurz	Zisk v CZK
10.08.2014	CH	2	4	20,4	2715	A	Zdeněk Škobis	20	7 500
12.07.2014	BRA	2	4	19,5	2640	G	Zdeněk Škobis	46	13 800
05.07.2014	CH	3	7	18,6	1690	G	Zdeněk Škobis	78	4 500
24.05.2014	CH	5	4	19,4	2180	A	Jindřich Klaubenschalk	28	0
26.04.2014	CH	5	5	19,3	1670	A	Zdeněk Škobis	30	2 100

4 PETER PAN (F) — FVE-Relay-JO Levín — Michal Kalčík — 2180 m

11thdv (Kaisy Dream (F), 1998 - Harmonie Castelets (F), 1995 (Sancho Panca (F), 1984) — Michal Kalčík

rekord: 13,2 zisk 3 101 780 Kč — modrobílé pruhy a sedlo, modročerná č.

Datum	Dráha	Poř.	SČ	Km čas	Vzdál.	Start	Jezdec	Kurz	Zisk v CZK
09.08.2014	BRA	4	1	17,6	2640	A	Monika Kalčíková	80	5 000
26.07.2014	BRA	3	2	19,0	2640	A	Michal Kalčík		7 500
19.07.2014	CH	6	6	18,2	2180	A	Michal Kalčík	80	0
28.06.2014	BRA	4	6	17,6	2140	A	Michal Kalčík	90	5 000
15.06.2014	CH	4	5	21,6	2715	A	Michal Kalčík	35	2 000

5 NUCLEARE ORS (I) — FVE-Relay-JO Levín — Monika Kalčíková — 2180 m

7hd (Allison Hollow (US), 1994 - Bolsena Luis (I), 1998 (Bon Vivant (US), 1986) — Michal Kalčík

rekord: 13,3 zisk 1 511 248 Kč — žlutočerný, bílá č.

Datum	Dráha	Poř.	SČ	Km čas	Vzdál.	Start	Jezdec	Kurz	Zisk v CZK
10.08.2014	CH	5	5	20,6	2715	A	Monika Kalčíková	50	0
26.07.2014	BRA	DC	5		2640	A	Monika Kalčíková		0
19.07.2014	CH	5	5	17,1	2180	A	Monika Kalčíková	60	1 400
28.06.2014	BRA	6	1	19,2	2140	A	Monika Kalčíková	78	0
15.06.2014	CH	3	4	21,6	2715	A	Monika Kalčíková	30	4 000

U koně č. 5 NUCLEARE ORS (I) žádal přihlašovatel o druhou startovní řadu.

I přes minimální počet startujících je dostih největším magnetem odpoledne. Podruhé totiž dojde k souboji derby-vítězů Boba Harleye a Charming Oreau. Při svém prvním utkání v Ceně Fidji Sund sice ryzák klisnu porazil, ale bylo to spíše Pyrrhovo vítězství. Bob Harley byl poslední pátý, zatímco Charming Oreau byla diskvalifikována pro cválání. Od té doby oba prokázali mnohokrát své umění. Za výsledek z Berlína (vítězství ve finále B standardního dostihu) favorizujeme Charming Oreau, ale Bob Harley určitě bude bojovat jak lev. Třetí místo v dostihu je otevřenou záležitostí Vade Mecuma a stájových kolegů Nucleare ORS a Peter Pana.

Náš tip: č. 2 CHARMING OREAU (NL) – č. 1 BOB HARLEY (NL) – č. 4 PETER PAN (F)

16:30 Cena Port Saida

6

Čestnou cenu vítězům dostihu předá pan Josef Nehasil.

TMAVĚ ZELENÁ

20000 Kč (9000 - 4600 - 3000 - 2000 - 1400)

Handicap 2-24,0 pro 4leté a starší klusáky, 1670 m, autostart, zápisné 800 Kč, přihlášek: 6

1 MIKEILA ALET **Trot Centre Alet** **Jindřich Klaubenschalk** **1670 m**

6hda (Zoning America (I), 1996 - Miss Osteo (CS), 1991 (New York Giant (US), 1979) Jindřich Klaubenschalk

rekord: 16,3 zisk 143 821 Kč červenomodrobílý, červená č.

Datum	Dráha	Poř.	SČ	Km čas	Vzdál.	Start	Jezdec	Kurz	Zisk v CZK
19.07.2014	CH	4	1	16,3	1670	A	Jindřich Klaubenschalk	50	2 000
15.06.2014	CH	1	1	19,1	1670	A	Jindřich Klaubenschalk	20	9 000
24.05.2014	CH	2	2	19,3	1670	A	Jindřich Klaubenschalk	35	5 000
08.05.2014	CH	DN	1		1670	A	Jindřich Klaubenschalk	40	0
26.04.2014	CH	6	4		1670	A	Patrik Jurkiewicz	30	0

2 PIRATE DE JOUR (I) **FVE-Relay-JO Levín** **Michal Kalčík** **1670 m**

5hd (Coktail Jet (F), 1990 - Belle de Jour (I), 1998 (Passionnant (F), 1981) Michal Kalčík

rekord: 15,8 zisk 194 976 Kč modrobílé pruhy a sedlo, modročerná č.

Datum	Dráha	Poř.	SČ	Km čas	Vzdál.	Start	Jezdec	Kurz	Zisk v CZK
05.07.2014	CH	DD	6		2180	A	Michal Kalčík	50	0
14.06.2014	BRA	4	3	20,2	2140	A	Michal Kalčík	45	2 400
31.05.2014	BRA	2	6	18,4	1640	A	Michal Kalčík	14	6 210
17.05.2014	BRA	4	5	21,6	2140	A	Michal Kalčík	20	2 400
08.05.2014	CH	4	3	17,2	1670	A	Michal Kalčík	18	2 000

3 KAREL CZ (A) **dumrealit.cz** **Filip Lajner** **1670 m**

9hdv (Castleton Magic (US), 1987 - Kanjer BD (NL), 1993 (Cobra Lobell (US), 1986) Filip Lajner

rekord: 14,8 zisk 245 585 Kč černý, 2 oranžové svislé pruhy, bílá č.

Datum	Dráha	Poř.	SČ	Km čas	Vzdál.	Start	Jezdec	Kurz	Zisk v CZK
15.06.2014	CH	3	2	19,7	1670	A	Filip Lajner	29	4 000
07.06.2014	LL	2	4	23,1c	1640	G	Filip Lajner	14	2 300
07.06.2014	LL	1	4	23,5	1640	G	Filip Lajner	25	9 000
24.05.2014	CH	4	2	18,4	1670	A	Filip Lajner	35	2 000
08.05.2014	CH	6	6	18,8	1670	A	am. Alena Čemusová	80	0

4 BUFFALO JOY (D) **FVE-Relay-JO Levín** **Monika Kalčíková** **1670 m**

12hd (Castleton Magic (US), 1987 - Cheerina (D), 1989 (Keystone Voyager (US), 1980) Michal Kalčík

rekord: 15,7 zisk 357 983 Kč žlutočerný, bílá č.

Datum	Dráha	Poř.	SČ	Km čas	Vzdál.	Start	Jezdec	Kurz	Zisk v CZK
15.06.2014	CH	2	3	19,1	1670	A	Monika Kalčíková	39	5 000
07.06.2014	LL	1	3	24,0	1620	G	Monika Kalčíková	35	4 500
07.06.2014	LL	2+	3	24,3	1620	G	Monika Kalčíková	25	4 200
24.05.2014	CH	3	4	18,0	1670	A	Michal Kalčík	35	3 000
08.05.2014	CH	4	3	20,2	2180	A	Michal Kalčík	45	2 000

5 RUDY PIERRE (S) **Trot Centre Alet** **am. Zuzana Sahligerová** **1670 m**

9hdv (Dajuc (F), 1991 - Karola November (D), 1997 (Sugarcane Hanover (US), 1983) Jindřich Klaubenschalk

rekord: 16,2 zisk 421 451 Kč žlutý, modré rukávy a žluté nár., bílá č.

Datum	Dráha	Poř.	SČ	Km čas	Vzdál.	Start	Jezdec	Kurz	Zisk v CZK
10.08.2014	CH	4	3	17,4	1670	A	am. Zuzana Sahligerová	80	2 000
19.07.2014	CH	5	6	18,3	1670	A	am. Zuzana Sahligerová	70	1 400
05.07.2014	CH	6	2	19,6	1670	G	Jindřich Klaubenschalk	70	0
15.06.2014	CH	DN	4		1670	A	am. Zuzana Sahligerová	40	0
24.05.2014	CH	4	2	18,1	1670	A	am. Josef Hovorka	100	2 000

6 B VIJFENDERTIG (NL) **Stáj Květná** **Ivan Coufal** **1670 m**

6hda (Yzeren Hein (NL), 1981 - Laetitianora (NL), 1994 (Yankee Tornado (US), 1981) Ivan Coufal

rekord: 16,9 zisk 67 878 Kč modrožluté svislé pruhy, bílá č.

Datum	Dráha	Poř.	SČ	Km čas	Vzdál.	Start	Jezdec	Kurz	Zisk v CZK
10.08.2014	CH	2	5	17,9	1670	A	Ivan Coufal	14	4 600
19.07.2014	CH	3	4	19,8c	2180	A	Ivan Coufal	20	3 000
05.07.2014	CH	1	5	16,9	1670	A	Ivan Coufal	35	9 000
24.05.2014	CH	2	5	21,6	2180	A	Ivan Coufal	28	3 680
08.05.2014	CH	2	4	19,8	1670	A	Ivan Coufal	30	3 680

U koně č. 6 B VIJFENDERTIG (NL) žádal přihlašovatel o druhou startovní řadu.

Mikeila Alet si v minulém dostihu vylepšila osobní maximum a nepřekvapilo by proto její vítězství. V dobré formě je též Rudy Pierre, a pokud dokáže navázat na své jarní výsledky, mohl by do medailového pořadí promluvit i Pirate de Jour. Velmi rychlá je B Vijfendertig, která ale nabíhá v dostihu metry navíc a v této společnosti by asi na vítězství stačit neměla. Otazníkem je současná forma Karla CZ a Buffalo Joye, kteří nastupují na start po dvouměsíční přestávce.

Náš tip: č. 1 MIKEILA ALET – č. 5 RUDY PIERRE (S) – č. 6 B VIJFENDERTIG (NL)

17:00 Cena MANGOLD Finance

MANGOLD finance a. s.

7

20000 Kč (9000 - 4600 - 3000 - 2000 - 1400)

HNĚDÁ

Pro 3leté a starší klusáky se ziskem do 85000 Kč, 2180 m, autostart, zápisné 800 Kč, přihlášek: 6

1 CHUCK NORRIS (D) — Stáj Viktoria — Zdeněk Škobis — 2180 m

3rv (Love You (F), 1999 - C'est la Vie (D), 2004 (Buvetier d'Aunou (F), 1989) — Zdeněk Škobis

rekord: 20,2 zisk 16 200 Kč — červenobílé svislé pruhy, bílá č.

Datum	Dráha	Poř.	SČ	Km čas	Vzdál.	Start	Jezdec	Kurz	Zisk v CZK
10.08.2014	CH	1	1	20,2	2180	A	Zdeněk Škobis	30	9 000
19.07.2014	CH	DC	4		1670	A	Zdeněk Škobis	14	0
15.06.2014	CH	1	2	21,4	2180	A	Zdeněk Škobis	30	7 200
24.05.2014	CH	DC	2		1670	A	Zdeněk Škobis	55	0
08.05.2014	CH	DC	1		2180	A	Zdeněk Škobis	40	0

2 BIKALA (F) — Sochor spol. s r.o. — Mykola Volf — 2180 m

3hda (Nahar de Beval (F), 2001 - Hermione d'Urzy (F), 1995 (Workaholic (US), 1982) — Mykola Volf

rekord: 19,6 zisk 40 360 Kč — červenomodrý, znak, zlatá č.

Datum	Dráha	Poř.	SČ	Km čas	Vzdál.	Start	Jezdec	Kurz	Zisk v CZK
19.07.2014	CH	2	2	19,6	1670	A	Marina Volf2	70	7 500
05.07.2014	CH	1	5	21,9	2180	A	Mykola Volf	40	9 000
14.06.2014	BRA	3	2	22,0	2140	A	Elena Volf	40	7 500
24.05.2014	CH	1	5	22,3	1670	A	Mykola Volf	18	9 000
08.05.2014	CH	2	5	24,6c	2180	A	Mykola Volf	20	3 680

3 RAPIDA (RU) — Sochor spol. s r.o. — am. Oleksandr Volf — 2180 m

4hda (Power To Charm (US), 2000 - Radmila (RU), 1999 (Drew's Victory (US), 1991) — Mykola Volf

rekord: 17,9 zisk 48 661 Kč — červený, černé pruhy, bílá č.

Datum	Dráha	Poř.	SČ	Km čas	Vzdál.	Start	Jezdec	Kurz	Zisk v CZK
10.08.2014	CH	3	3	17,9	1670	A	Elena Volf	40	3 000
19.07.2014	CH	2	1	19,7	2180	A	Elena Volf	50	4 600
12.07.2014	BRA	4	3	19,8c	2140	A	Mykola Volf	40	2 700
15.06.2014	CH	1	5	22,6	1670	A	Elena Volf	18	9 000
24.05.2014	CH	2	2	23,3	2180	A	Elena Volf	40	3 680

4 PREMIUM EDITION (I) — Stáj Viktoria — Jindřich Klaubenschalk — 2180 m

5hdv (Turbo Sund (S), 2001 - Indivina (D), 2000 (Divinator (US), 1994) — Jindřich Klaubenschalk

rekord: 20,2 zisk 60 970 Kč — červenomodrobílý, červená č.

Datum	Dráha	Poř.	SČ	Km čas	Vzdál.	Start	Jezdec	Kurz	Zisk v CZK
10.08.2014	CH	4	1	21,3	2180	A	Zdeněk Škobis	35	2 000
19.07.2014	CH	5	3	22,8c	2180	A	Zdeněk Škobis	30	1 400
05.07.2014	CH	1	3	21,6c	2180	A	Zdeněk Škobis	15	9 000
15.06.2014	CH	2	2	20,4	2180	A	Zdeněk Škobis	30	4 600
24.05.2014	CH	5	3	27,5	2180	A	Zdeněk Škobis	25	1 120

5 GILLI — Stáj Květná — Ivan Coufal — 2180 m

6čhda (Vanity Lobell (US), 1987 - Gita (CZE), 1998 (Sabbath (CS), 1985) — Ivan Coufal

rekord: 17,9 zisk 80 780 Kč — modrožluté svislé pruhy, bílá č.

Datum	Dráha	Poř.	SČ	Km čas	Vzdál.	Start	Jezdec	Kurz	Zisk v CZK
26.07.2014	BRA	DN	5		1640	A	Ivan Coufal		0
19.07.2014	CH	1	2	17,9	1670	A	Ivan Coufal	35	9 000
05.07.2014	CH	3	4	22,1	2180	A	Ivan Coufal	60	3 000
15.06.2014	CH	3	3	20,2	1670	A	Ivan Coufal	30	3 000
17.05.2014	BRA	7	7	21,6	2140	A	Jaroslav Dobrovolný	100	0

6 GLIPTIKA (RU) — Sochor spol. s r.o. — Elena Volf — 2180 m

4thda (Power To Charm (US), 2000 - Garsija (RU), 1993 (Sydney Lobell (US), 1984) — Mykola Volf

rekord: 19,3 zisk 51 000 Kč — zelený, červená šerpa , bílá č.

Datum	Dráha	Poř.	SČ	Km čas	Vzdál.	Start	Jezdec	Kurz	Zisk v CZK
10.08.2014	CH	4	4	19,3c	1670	A	Mykola Volf	80	2 000
19.07.2014	CH	4	2	21,0	2180	A	Mykola Volf	60	2 000
05.07.2014	CH	4	2	19,9	1670	A	Mykola Volf	50	2 000
15.06.2014	CH	6	3	22,2	2180	A	Mykola Volf	60	0
08.05.2014	CH	DD	5		1670	A	Mykola Volf	15	0

U koně č. 6 GLIPTIKA (RU) žádal přihlašovatel o druhou startovní řadu.

Dostih na střední trati se jeví jako nesnadný na tipování. Uspět mohou oba tříletí koně v poli. Chuck Norris ovšem nesmí chybovat, což se mu v posledním startu podařilo, a Bikala se k úspěchu musí na střední trati zlepšit. V dostihu absolvuje jezdeckou premiéru nejmladší člen rodiny Volfových, Oleksandr. V dostihu povede letošní trojnásobnou vítězku Rapidu a může hned při své první jízdě bojovat o vítězství. Zvědavi budeme také na výkon Premium Edition, v jehož sulce se letos poprvé objeví trenér Klaubenschalk. Pokud provede svého svěřence dostihem čistě, může bojovat i o vítězství. Gliptika zatím svými výkony zůstává za očekáváním. Před měsícem v Praze v novém osobním rekordu vítězná Gilli může překvapit i na střední trati.

Náš tip: č. 1 CHUCK NORRIS (D) – č. 2 BIKALA (F) - č. 3 RAPIDA (RU)

17:30 Cena Relay 2

8

20000 Kč (9000 - 4600 - 3000 - 2000 - 1400)

SVĚTLE ZELENÁ

Pro 3leté a starší klusáky se ziskem do 160000 Kč nebo handicap 2 – 27,0 pro 4leté a starší klusáky, 1670 m, autostart, zápisné 800 Kč, přihlášek: 6

1 BEST WINNER (F) — Stáj Viktoria — Zdeněk Škobis — 1670 m

3hd (Coktail Jet (F), 1990 - Rifa Rainbow (F), 2005 (Kaisy Dream (F), 1998) — Jindřich Klaubenschalk

rekord: 20,3 zisk 24 980 Kč — červenobílé svislé pruhy, bílá č.

Datum	Dráha	Poř.	SČ	Km čas	Vzdál.	Start	Jezdec	Kurz	Zisk v CZK
10.08.2014	CH	2	5	20,9	2180	A	Jindřich Klaubenschalk	40	4 600
19.07.2014	CH	3	1	20,6	1670	A	Zdeněk Škobis	70	6 000
05.07.2014	CH	DN	3		2180	A	Zdeněk Škobis	30	0
31.05.2014	BRA	5	4	22,5	2140	A	Zdeněk Škobis	40	3 500
08.05.2014	CH	1	4	21,5	2180	A	Zdeněk Škobis	16	7 200

2 APOLLO — Kroupa Kyselovice — Zdeněk Vávra — 1670 m

5hd (Up Di Poggio (I), 1994 - Ann Lis (CZE), 1999 (Vanity Lobell (US), 1987) — Zdeněk Vávra

rekord: 17,9 zisk 99 800 Kč — žlutý, zelená šerpa , žlutá č.

Datum	Dráha	Poř.	SČ	Km čas	Vzdál.	Start	Jezdec	Kurz	Zisk v CZK
09.08.2014	BRA	1	3	19,7	1640	A	Zuzana Švolbová	24	11 250
12.07.2014	BRA	2	1	22,4	2140	A	Zuzana Švolbová	45	4 600
28.06.2014	BRA	7	7	17,9	1640	A	Zuzana Švolbová	100	0
14.06.2014	BRA	4	4	20,8	2140	A	Zuzana Švolbová	80	2 400
24.05.2014	CH	8	8	19,8	1670	A	Zuzana Švolbová	78	0

3 M.T.HURRICANE (S) — SŠDSaJ — Veronika Poršová — 1670 m

5thdv (Quite Easy (US), 2004 - Fifth Avenue Girl (US), 1991 (Supergill (US), 1985) — Renata Pátková

rekord: 18,4 zisk 108 973 Kč — bílý, dva červené pruhy, červená č.

Datum	Dráha	Poř.	SČ	Km čas	Vzdál.	Start	Jezdec	Kurz	Zisk v CZK
17.05.2014	BRA	5	1	23,2	2140	A	Ondřej Kozel	140	1 680
03.05.2014	BRA	4	2	24,2c	2140	A	am. Vendula Švecová	60	3 000
05.04.2014	BRA	5	2	19,6	2140	A	Veronika Chodorovská		2 100
24.08.2013	CH	3	4	20,3	2180	A	Jiří Svoboda	27	4 000
10.08.2013	CH	2	5	18,4	1670	A	Jiří Svoboda	50	4 600

4 PERŠAN — SŠDSaJ — Lucie Dvořáková — 1670 m

11hdv (Ex Hammering (S), 1979 - Perzia Vin (CS), 1991 (Inferno (US), 1974) — Renata Pátková

rekord: 17,4 zisk 131 370 Kč — bílý, dva červené pruhy, bílá č.

Datum	Dráha	Poř.	SČ	Km čas	Vzdál.	Start	Jezdec	Kurz	Zisk v CZK
05.07.2014	CH	DD	2		2180	A	Lucie Dvořáková	400	0
18.06.2014	CH	KE	--	23,0	1600	L	am. Josef Semerád	--	
23.05.2011	CH	5	6	20,3	1690	G	am. Jan Slavík	80	1 120
14.05.2011	CH	7	5	23,4	2200	G	am. Jan Slavík	130	0
30.04.2011	CH	4	3	20,9	1690	G	am. Jan Slavík	50	1 600

5 NO-SHPA (RU) — Sochor spol. s r.o. — Mykola Volf — 1670 m

4thda (Power To Charm (US), 2000 - Norma (RU), 2001 (Oyster Bar (US), 1982) — Mykola Volf

rekord: 18,1 zisk 144 297 Kč — červenomodrý, znak, bílá č.

Datum	Dráha	Poř.	SČ	Km čas	Vzdál.	Start	Jezdec	Kurz	Zisk v CZK
10.08.2014	CH	2	3	20,0	2180	A	Mykola Volf	30	5 000
19.07.2014	CH	2	4	18,2	1670	A	Mykola Volf	16	4 600
05.07.2014	CH	4	7	22,2	2180	A	Mykola Volf	40	2 000
15.06.2014	CH	5	4	18,1	1670	A	Elena Volf	70	0
31.05.2014	BRA	4	3	20,1	1640	A	Mykola Volf	50	2 700

6 VIKING CUB — Stáj Dobruský — am. Josef Dobruský2 — 1670 m

4hd (Chips and Fish (US), 1996 - Vanessa Tilly (S), 1995 (Vip Tilly (F), 1987) — Josef Dobruský2

rekord: 18,4 zisk 60 850 Kč — žlutý, bílé ruk., bílá č.

Datum	Dráha	Poř.	SČ	Km čas	Vzdál.	Start	Jezdec	Kurz	Zisk v CZK
09.08.2014	BRA	DN	2		1640	A	am. Josef Dobruský2	40	0
19.07.2014	CH	4	7	18,5	1670	A	am. Josef Dobruský2	50	2 000
05.07.2014	CH	DC	6		2180	A	am. Josef Dobruský2	100	0
28.06.2014	BRA	4	6	23,1c	2140	A	am. Josef Dobruský2	78	2 400
14.06.2014	BRA	6	6	21,2c	1640	A	am. Josef Dobruský2	120	0

U koně č. 6 VIKING CUB žádal přihlašovatel o druhou startovní řadu.

No-Shpa může po dvou týdnech opět bojovat o vítězství a největším soupeřem by jí měl být Apollo. Jako černého koně dostihu vidíme Viking Cuba, který skoro pokaždé letos chybuje, ale v některých pasážích dostihu umí ukázat, co v něm vězí. M.T. Hurricane od poloviny května nestartoval, prodělal kastraci a změnil majitele. Pokud naváže na svou předchozí výkonnost, bude bojovat o pěkné umístění. Tříletý Best Winner prokazuje talent, ale preferuje střední tratě. Peršan by se měl oproti svému debutu v sezóně zlepšit.

Náš tip: č. 5 NO-SHPA (RU) – č. 2 APOLLO - č. 6 VIKING CUB

Delegační listina na neděli 24. srpna 2014:

Předseda Dostihové komise: Mgr. Otakar Nový
Členové Dostihové komise: Ladislav Štípa, Hana Pancová
Tajemník: Ing. Jiří Šindler
Startér: Josef Kotouč
Asistent startéra/obsluha čísel: Dagmar Skopalová
Cílový rozhodčí: Ing. Miroslav Steimar
Komentátor: Bc. Michal Palkovský
Obsluha cílové kamery: Vít Malát
Lékařská služba: Pragomedika s.r.o. – MUDr. Karel Geipl (603/825 282)
Veterinární služba: MVDr. Zdeněk Krupil (602/321 366), MVDr. Barbora Schillová (604/536 478)
Zmocněnec pořadatele pro komunikaci s DK a ČKA: Eva Kadlecová

Tento Dostihový program vznikl ve spolupráci s panem Gabrielem Petríkem, provozovatelem obsáhlé klusácké databáze www.trotdb.info.
Tento web umožňuje vyhledávání informací o výsledcích klusáckých dostihů konaných na Slovensku, v Česku a v Polsku. Například výsledky klusáckých dostihů z Česka je možné vyhledat od roku 1996.
Český klusácký spolek tímto panu Petríkovi děkuje za ochotu a výbornou spolupráci při tvorbě tohoto Dostihového programu.

TERMÍNOVÁ LISTINA 2014 – Velká Chuchle

dost.den	datum	
1	sobota 26.4.	Pražský okruh 1 - Cena Poljany, 1670m
2	čtvrtek 8.5.	Cena Fidji Sund, 3+ klisny, 1670m
3	sobota 24.5.	PO2 - Memoriál Václava Dohalského, 2180m
4	neděle 15.6.	Kritérium čtyřletých, 1670m
5	sobota 5.7.	PO3 - Velká cena Prahy, 1670m
6	sobota 19.7.	Kritérium tříletých, 1670m
7	neděle 10.8.	Cena Českého klusáckého spolku, 4letí, 2180m
8	neděle 24.8.	PO4 - Cena Primátora hl. m. Prahy, 2180m
9	pondělí 15.9.	Modrá stuha hl. m. Prahy, 3letí, 2180m
10	sobota 27.9.	PO5 - Memoriál Miroslava Grégra, 2715m
11	sobota 11.10.	Kritérium dvouletých, 1670m
12	úterý 28.10.	Cena předsedy Českého klusáckého spolku, 1670m, handicap

inmedio

57 prodejen v metru

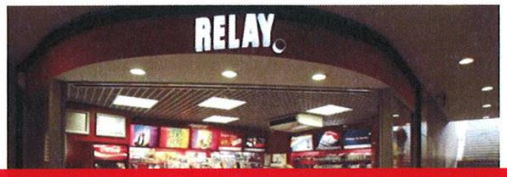

79 prodejen na nádražích ČD

Prodejny tisku, tabáku, občerstvení a doplňkového sortimentu po celé České republice

33 prodejen na ulicích a v nákupních centrech

8 prodejen na letišti Praha Ruzyně

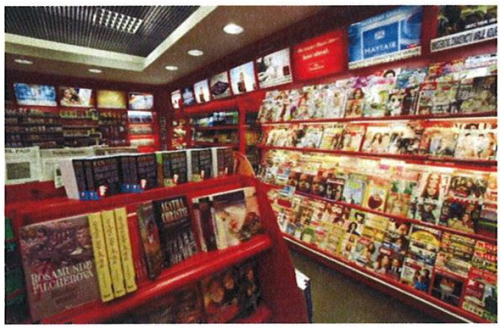

RELAY

Dostihový program, vydává Český klusácký spolek, Na Vinobraní 3199/56, 106 00 Praha 10
e-mail: ceklus@seznam.cz, www.ceklus.cz. Neprochází redakční ani jazykovou úpravou.
Redakce: Alena Čemusová, JUDr. Klára Jelínková, Gabriel Petrík, Alena Tvrzová, Ing. Michaela Zemanová.
Fotografie: Alena Tvrzová, archiv Trot Centre Alet, Josef Nehasil