# Dostihový program

## Modrá stuha hl. m. Prahy

Dostihové závodiště Praha 5 - Velká Chuchle, pondělí 15.09.2014 od 14:30 hod

Damalia (NL)

Český klusácký spolek

zal. 2012

Charming Oreau (NL)
vítězka Ceny primátora hl. m. Prahy

9

V.I.P. Alet – am. Josef Hovorka

Jos (D) – Zdeněk Škobis

Bahia Jiel (F) – Vjačeslav Šamšurin

Chuck Norris (D) – Zdeněk Škobis

No-Shpa (RU) – Mykola Volf

Gromoboj (UA) – Vjačeslav Šamšurin

Mikeila Alet – Jindřich Klaubenschalk

**Osmý letošní dostihový den Čeklusu byl ve znamení dvojnásobných vítězství jezdců i trenérů**
**V duelu derby-vítězů úspěšnější Charming Oreau s am. Alle Lomanem ve velmi kvalitním čase**

*Hlavní dostih Cena primátora hl. m. Prahy těsně pro Charming Oreau s jezdcem, trenérem a majitelem v jedné osobě Alle Lomanem * Charming Oreau a rovněž výtečně běžící Bob Harley vyklusali letošní nejrychlejší časy na střední trati – 1:15,7 * Gromoboj pod vedením Vjačeslava Šamšurina triumfoval na supervytrvalecké trati a porazil renomované soupeře * Mikeila Alet po velkém sólu zvítězila * Loňská šestinásobná vítězka No-Shpa se letos poprvé prosadila * Chuck Norris i přes dvě cvalové chyby nedal soupeřům šanci a zvítězil v novém osobním rekordu * Jos se konečně prosadil a zaběhl pod 1:20,0 * V nejnižší ziskové třídě potěšili prvním vítězstvím V.I.P. Alet a poprvé v Česku startující Bahia Jiel * Dvě jezdecké zásahy Vjačeslava Šamšurina a Zdeňka Škobise * Mezi trenéry připravili dva vítěze Jindřich Klaubenschalk, Vjačeslav Šamšurin a Zdeněk Škobis * Šest z osmi dostihů vyhráli favorité *

Na účastníky letošního osmého dostihového dne pořádaného Českým klusáckým spolkem čekalo krásné letní počasí. Jeho patronem byla další osobnost československého klusáckého sportu, Josef Nehasil, vícenásobný šampion jezdec, trenér a v neposlední řadě také majitel a chovatel klusáků. Jeho jméno bylo dlouhá léta spjato se střediskem Rozkoš u Průhonic, tedy v těsném sousedství hlavního města Prahy.

Vrcholem osmipoložkového programu byl čtvrtý díl celoročního seriálu Pražského okruhu***, Cena primátora hl. m. Prahy.*** V pětihlavém poli byly dvě velké osobnosti letošní pražské sezóny, klisna Charming Oreau a ryzák Bob Harley, které spojovala ještě jedna skutečnost – oba totiž dokázali triumfovat v Českém klusáckém derby. Trochu více se po úspěchu ve finále B standardního dostihu v Berlíně věřilo klisně (1,6:1), ale Bob Harley jí byl nakonec více než důstojným soupeřem. Po startu se na okamžik dostal do vedení Vade Mecum, ale vzápětí převzala taktovku Charming Oreau, za kterou se zařadil francouzský rodák. V blízkosti klusal i třetí Bob Harley a za ním Peter Pan, zatímco Nucleare ORS ztrácel metry již na startu. K pověstnému lámání chleba došlo půl kola před cílem, kdy tempu přestával stačit Vade Mecum, a Bob Harley začal tlačit na Charming Oreau. V cílové rovině došlo k jejich nádhernému duelu. V polovině cílové roviny se dostal o hlavu dopředu Bob Harley, ale Alle Loman přiměl opratěmi klisnu k vystupňování tempa. Propagátorka barev stáje Eurokoberce spol. s r.o. Charming Oreau tak porazila Boba Harleye o čtvrt délky. Oba protagonisté hlavního dostihu zaběhli úctyhodné tempo 1:15,7 na trati 2180 metrů. S velkým odstupem za nimi doběhl třetí Peter Pan.

O pěknou a dramatickou podívanou nebyla nouze ani v ***Ceně Josefa Nehasila,*** která tak trochu kopírovala hlavní dostih. I tady se totiž prosadil vítěz po téměř taktice start-cíl a také na okamžik přepustil vedení v cílové rovině svému soupeři. Sedmihlavému poli udal tempo po startu Gromoboj následován Unzenem. Po půl kole vystřídala Unzena na druhé pozici Agita a v kontaktu klusal ještě čtvrtý Regent. Ifetayo bohužel přišla o naděje cváláním po startu, podobně jako Schanhay. Před posledním obloukem posunul vedle výtečně běžícího Gromoboje Pavel Vávra Agitu a společně šéfovali dostihu s náskokem na Unzena a Regenta. V polovině cílové roviny se dostala do vedení Agita, ale Gromoboj Stáje Avals se ještě dokázal u reklamních panelů vzchopit a nakonec dominoval o půl délky v dobrém čase 1:19,4 na vytrvalecké trati. Třetí Unzen sledoval jejich boj s odstupem 5 délek, a Regent doběhl čtvrtý.

A do třetice se zhostil Josef Nehasil předávání čestných cen v handicapové ***Ceně Port Saida***, která ve svém názvu zmiňovala jeho největšího koňského oblíbence. Dostihu se bohužel nezúčastnil pro zdravotní problémy Pirate de Jour. Desetinou favoritkou dostihu byla Mikeila Alet, která si při svém posledním startu významně vylepšila osobní maximum. Reprezentantka stáje Trot Centre Alet své příznivce nezklamala. Po startu podle očekávání přešla do čela a do dvojice se k ní přiřadil Rudy Pierre, ale bohužel vzápětí chyboval a dostih pro něj předčasně skončil. Úvod dostihu s cváláním postihl i B Vijfendertig. Jindřich Klaubenschalk dirigoval s velkým náskokem čtyřem soupeřům tempo a i když v závěru náskok jeho Mikeily Alet zkracovali Karel CZ a Buffalo Joy, zvítězil pohodlně o 3 délky před Karlem CZ a Buffalo Joeym.

Také druhý handicap, ***Cena Relay 2***, přivedl na start zajímavou společnost představovanou především ještě na jaře potencionálními derbysty Viking Cubem a No-Shpou a talentovaným tříletkem Best Winnerem. Ten ale pohřbil veškeré naděje cváláním už za startovacím autem. Pozice leadera dostihu dlouho požíval zástupce dostihové školy Peršan. V posledním oblouku se dostala ale do vedení favoritka No-Shpa stáje Sochor spol. s r.o., která pod vedením Mykoly Volfa snadno dosáhla o tři délky svého letošního prvního vítězství. Viking Cub tentokrát absolvoval celý dostih bez chyby a v cílové rovině přispěchal pěkným finišem na druhé místo. Medailový stupeň doplnil Apollo a zbývající tabulová místa „učilištní" M.T. Hurricane a Peršan, které bylo tentokrát v dostihu sympaticky více vidět.

Polovinu jezdců startovního pole ***Ceny MANGOLD Finance*** tvořili zástupci klanu Volfových. Kromě Mykoly a Eleny to ale tentokrát nebyla Marina, nýbrž syn Oleksandr, který si odbyl premiéru v dostihové sulce. Nejmladší jezdecký zástupce tochovického střediska poslal svou Rapidu do vedení a diktoval tempo soupeřům až do posledního oblouku. Tam začal nastupovat Mykola Volf s Bikalou a zdálo, se že si to rozdá o vítězství s Premium Editionem. Ale Bikala vzápětí zacválala a na začátku cílové roviny chyboval i Premium Edition. Ve vedení se tak nečekaně ocitla ve svém letošním nejlepším výkonu běžící Gliptika vedená Elenou Volf, ale ani ta nebyla vyvolenou. V dostihu plném zvratů totiž ještě přispěchal koncovkou v průběhu dostihu dvakrát v lahovickém oblouku cválající Chuck Norris vedený Zdeňkem Škobisem a nakonec o půldruhé délky vyhrál. Třetí místo patřilo Rapidě.

Nejpočetněji obsazený dostih dne, ***Cena Relay 1***, přinesl na startu cválání tří koní a tak boj o dotace se hned na úvod zúžil na pětici klusáků. Nejlepší startovní reakci měla Dorothy King, která se udržela na první pozici až do cílové roviny. Dlouho klusal na chvostu pětihlavého koňského pelotonu Jos. Reprezentat stáje Viktoria se tentokrát dokázal vyvarovat cvalové chyby a v cílové rovině poměrně snadno přešel přes Dorothy King a o více než tři délky triumfoval v novém osobním rekordu 1:19,6. Třetí místo patřilo novému jménu na českých drahách, švédské rodačce G.G.´s Sweet Dream, která posílila stáj Trot Centre Alet.

Úvodní ***Ceny FVE EMI Energy*** se zúčastnili také dvouletí koně a stejně jako při předešlých zkouškách statečně drželi se staršími soupeři krok. Od startu se chopila tempa desetinová favoritka stáje Trot Centre Alet V.I.P. Alet, které diktoval am. Josef Hovorka vyhovující tempo a provedl tak klisnu dostihem bez ztráty kytičky. Na druhém místě se po celý dostih držel dvouletý Tedo OK a za ním stájová kolegyně a další juniorka Perepelka. V.I.P. Alet triumfovala o 6 délek před Tedem OK a jen délku zpět dokončila dostih v novém osobním rekordu (stejně jako Tedo OK) Perepelka.

Druhé oddělení dostihu pro nejnižší ziskovou třídu, ***Cena Sportbaru Střecha Chodov***, měla vysokou favoritku v minule při debutu vítězné Megan Kemp. Po startu cválali Alet Conch a Patron Titan, zatímco rychle přešla do vedení favoritka dostihu. Velmi vlažný vstup měla nová svěřenkyně Vjačeslava Šamšurina Bahia Jiel Stáje Avals. Ta ale postupně stupňovala tempo, po půl kole už byla druhá a v cílové rovině snadno přešla přes Megan Kemp a dominovala o 6 délek. Na třetím místě podala velmi dobrý výkon dvouletá Tiarama Bi.

Dostihové odpoledne bylo velmi úspěšné hned pro tři tréninková střediska – po dvou prvenstvích si totiž připsali Jindřich Klaubenschalk, Vjačeslav Šamšurin a Zdeněk Škobis. A posledně zmínění trenéři získali zároveň i jezdecké double.

Výsledky dostihů a videa najdete na www.ceklus.cz. (zem)

**Pořadí Pražského okruhu po čtyřech dostizích:**

1. Charming Oreau (20 b.)
2.– 4. Kaizer Jamacan, Kavalerie a Sir Viking (10 b.)
5. Nucleare ORS (9 b.)
6. – 7. Peter Pan a Vade Mecum (8 b.)
8. – 10. Bob Harley, Busby Cartouche a Ocean Al (7 b.)
11. United des Obeaux (5 b.), 12. I Can Fly Diamant (3 b.)
13. – 14. Agita a Rudy Pierre (1 b.)

# 14:30 Cena klusáckých nadějí **1**

20000 Kč (9000 - 5000 - 4000 - 2000) TMAVĚ MODRÁ

Pro 2leté klusáky bez omezení, 1670 m, autostart, zápisné 1000 Kč, přihlášek: 5

**1 LOGIC V** **FVE-Relay-JO Levín** **Michal Kalčík** **1670 m**

2hd (Valley Guardian (US), 1994 - Lucky Promotion (D), 2000 (Divinator (US), 1994) Michal Kalčík

rekord: 0 zisk 0 Kč modrobílé pruhy a sedlo, modročerná č.

| Datum | Dráha | Poř. | SČ | Km čas | Vzdál. | Start | Jezdec | Kurz | Zisk v CZK |
|---|---|---|---|---|---|---|---|---|---|
| 07.09.2014 | LEV | KE | -- | 26,0 | 1600 | L | Michal Kalčík | -- | |

**2 MIDSOMMAR** **Trot Centre Alet** **Jindřich Klaubenschalk** **1670 m**

2hda (Valley Guardian (US), 1994 - Made for me (S), 2004 (Super Arnie (US), 1987) Jindřich Klaubenschalk

rekord: 0 zisk 0 Kč červenomodrobílý, červená č.

| Datum | Dráha | Poř. | SČ | Km čas | Vzdál. | Start | Jezdec | Kurz | Zisk v CZK |
|---|---|---|---|---|---|---|---|---|---|
| 02.09.2014 | LL | KE | -- | 27,9 | 1600 | L | Jindřich Klaubenschalk | -- | |

**3 TIARAMA BI (I)** **Sochor spol. s r.o.** **Marina Volf2** **1670 m**

2hda (Toss Out (US), 1990 - Iarama AS (I), 2004 (Varenne (I), 1995) Mykola Volf

rekord: 22,7 zisk 4 000 Kč zelený, černý slon , bílá č.

| Datum | Dráha | Poř. | SČ | Km čas | Vzdál. | Start | Jezdec | Kurz | Zisk v CZK |
|---|---|---|---|---|---|---|---|---|---|
| 24.08.2014 | CH | 3 | 1 | 22,7 | 1670 | A | Elena Volf | 60 | 2 400 |
| 05.07.2014 | CH | 4 | 1 | 23,8 | 1670 | A | Mykola Volf | 30 | 1 600 |
| 27.05.2014 | CH | KE | -- | 24,4 | 1600 | L | Mykola Volf | -- | |

**4 TEDO OK (I)** **Sochor spol. s r.o.** **Mykola Volf** **1670 m**

2hd (Self Possessed (US), 1996 - Matilda Grif (I), 2006 (Varenne (I), 1995) Mykola Volf

rekord: 20,6 zisk 9 040 Kč červenomodrý, znak, bílá č.

| Datum | Dráha | Poř. | SČ | Km čas | Vzdál. | Start | Jezdec | Kurz | Zisk v CZK |
|---|---|---|---|---|---|---|---|---|---|
| 24.08.2014 | CH | 2 | 2 | 20,6 | 1670 | A | Mykola Volf | 20 | 3 680 |
| 26.07.2014 | BRA | 5 | 1 | 20,8c | 1640 | A | Mykola Volf | | 1 680 |
| 05.07.2014 | CH | 2 | 1 | 22,7 | 1670 | A | Mykola Volf | 35 | 3 680 |
| 25.06.2014 | CH | KE | -- | 24,1 | 1600 | L | Mykola Volf | -- | |

**5 PEREPELKA** **Sochor spol. s r.o.** **Elena Volf** **1670 m**

2hda (King Conch (S), 1989 - Pettite Privée (CZE), 2004 (Do The Trot (US), 1986) Mykola Volf

rekord: 20,7 zisk 9 400 Kč zelený, červená šerpa , bílá č.

| Datum | Dráha | Poř. | SČ | Km čas | Vzdál. | Start | Jezdec | Kurz | Zisk v CZK |
|---|---|---|---|---|---|---|---|---|---|
| 24.08.2014 | CH | 3 | 3 | 20,7 | 1670 | A | Elena Volf | 45 | 2 400 |
| 10.08.2014 | CH | 2 | 3 | 21,3 | 1670 | A | Elena Volf | 35 | 4 600 |
| 05.07.2014 | CH | 3 | 2 | 24,9c | 1670 | A | Elena Volf | 70 | 2 400 |
| 27.05.2014 | CH | KE | -- | 24,1 | 1600 | L | Elena Volf | -- | |

Úvodní dostih již letošního devátého klusáckého mítinku pořádaného za podpory Magistrátu hl. m. Prahy patří poprvé v této sezóně jen dvouletým klusákům. Ti totiž dosud měřili síly se staršími soupeři. V dostihu jsou dva debutanti, shodou okolností oba potomci klisen úspěšných v klasických dostizích. Midsommar je dcerou vítězky Slovenského klusáckého derby ze sezóny 2008 Made For Me, a matka Logica V hnědka Lucky Promotion se zapsala do listiny vítězů Jarní ceny čtyřletých v roce 2004. Uvidíme, jak se hned napoprvé zapojí do dostihového dění, zvláště když poměří síly s trojicí již ostřílených kolegů přijíždějících z tréninkového střediska Tochovice. Tedo OK a Perepelka se značně přiblížili hranici kilometrového tempa 1:20,0 a měli by se utkat o vítězství. Tiarama Bi za nimi zatím trochu výkonnostně zaostává, ale medailový stupeň ji zřejmě nemine.

**Náš tip: č. 4 TEDO OK (I) - č. 5 PEREPELKA – č. 3 TIARAMA BI (I)**

Český klusácký spolek

zal. 2012

# 15:00 Cena Relay 1 — 2

20000 Kč (9000 - 4600 - 3000 - 2000 - 1400) — TMAVĚ ZELENÁ

Pro 3leté a starší klusáky se ziskem do 15000 Kč, 2180 m, autostart, zápisné 800 Kč, přihlášek: 9

## 1 ODDS EAGLE ICEBERG — Stall Iceberg — Patrik Jurkiewicz — 2180 m

4thdv (Orlík (NL), 1997 - Otherwisemeadow (NL), 1997 (Keller Lobell (US), 1987) — Ladislav Štípa

rekord: 23,8 zisk 3 120 Kč — červenočernobílý, červená č.

| Datum | Dráha | Poř. | SČ | Km čas | Vzdál. | Start | Jezdec | Kurz | Zisk v CZK |
|---|---|---|---|---|---|---|---|---|---|
| 19.07.2014 | CH | DD | 1 | | 1670 | A | am. Pavla Jungmannová | 70 | 0 |
| 05.07.2014 | CH | 6 | 5 | 26,6 | 1670 | A | am. Pavla Jungmannová | 35 | 0 |
| 15.06.2014 | CH | 5 | 3 | 26,8 | 2180 | A | am. Martin Vlasák | 16 | 1 120 |
| 24.05.2014 | CH | 4 | 1 | 23,8 | 1670 | A | am. Martin Vlasák | 70 | 2 000 |
| 08.05.2014 | CH | DD | 1 | | 2180 | A | am. Martin Vlasák | 70 | 0 |

## 2 PATRON TITAN (D) — FVE-Relay-JO Levín — Monika Kalčíková — 2180 m

5thdv (Titan Way (D), 1989 - Patriotin (D), 1995 (Keystone Pride (US), 1964) — Michal Kalčík

rekord: 23,6 zisk 6 000 Kč — žlutočerný, bílá č.

| Datum | Dráha | Poř. | SČ | Km čas | Vzdál. | Start | Jezdec | Kurz | Zisk v CZK |
|---|---|---|---|---|---|---|---|---|---|
| 24.08.2014 | CH | DC | 3 | | 1670 | A | Michal Kalčík | 120 | 0 |
| 10.08.2014 | CH | 4 | 5 | 24,3 | 1670 | A | Michal Kalčík | 25 | 2 000 |
| 19.07.2014 | CH | 4 | 2 | 24,0 | 1670 | A | Michal Kalčík | 50 | 1 600 |
| 12.07.2014 | BRA | 4 | 1 | 23,6 | 1640 | A | Michal Kalčík | 35 | 2 400 |
| 05.07.2014 | CH | DD | 6 | | 1670 | A | Michal Kalčík | 90 | 0 |

## 3 KEVIN KURANYI (D) — FVE-Relay-JO Levín — Filip Lajner — 2180 m

4hd (Pablo As (D), 1999 - Katjana As (D), 1996 (Armbro Goal (CA), 1985) — Michal Kalčík

rekord: 24,0 zisk 6 200 Kč — černý, 2 oranžové svislé pruhy, bílá č.

| Datum | Dráha | Poř. | SČ | Km čas | Vzdál. | Start | Jezdec | Kurz | Zisk v CZK |
|---|---|---|---|---|---|---|---|---|---|
| 24.08.2014 | CH | 4 | 1 | 25,1c | 1670 | A | Monika Kalčíková | 100 | 1 600 |
| 10.08.2014 | CH | 5 | 4 | 24,4 | 1670 | A | am. Alena Čemusová | 50 | 1 400 |
| 19.07.2014 | CH | 4 | 6 | 24,0 | 1670 | A | Michal Kalčík | 70 | 1 600 |
| 05.07.2014 | CH | 4 | 6 | 25,6 | 1670 | A | Michal Kalčík | 55 | 1 600 |
| 15.06.2014 | CH | DD | 1 | | 2180 | A | Michal Kalčík | 40 | 0 |

## 4 ALET CONCH — Trot Centre Alet — Jindřich Klaubenschalk — 2180 m

3hda (King Conch (S), 1989 - Ann Tribute (S), 1991 (Firm Tribute (US), 1985) — Jindřich Klaubenschalk

rekord: 21,7 zisk 6 840 Kč — červenomodrobílý, červená č.

| Datum | Dráha | Poř. | SČ | Km čas | Vzdál. | Start | Jezdec | Kurz | Zisk v CZK |
|---|---|---|---|---|---|---|---|---|---|
| 24.08.2014 | CH | 4 | 2 | 23,2c | 1670 | A | Jindřich Klaubenschalk | 55 | 1 500 |
| 10.08.2014 | CH | 3 | 2 | 21,7 | 1670 | A | Jindřich Klaubenschalk | 40 | 3 000 |
| 19.07.2014 | CH | 5 | 1 | 24,1c | 1670 | A | Jindřich Klaubenschalk | 70 | 1 120 |
| 05.07.2014 | CH | 5 | 3 | 26,2c | 1670 | A | Jindřich Klaubenschalk | 40 | 1 120 |
| 05.06.2014 | LL | KE | -- | 26,8 | 1600 | L | Jindřich Klaubenschalk | -- | |

## 5 MEGAN KEMP (S) — Sochor spol. s r.o. — Mykola Volf — 2180 m

3čhda (Make It Happen (US), 2005 - Dutch Joy (US), 1997 (Donerail (US), 1992) — Mykola Volf

rekord: 20,7 zisk 12 680 Kč — červenomodrý, znak, bílá č.

| Datum | Dráha | Poř. | SČ | Km čas | Vzdál. | Start | Jezdec | Kurz | Zisk v CZK |
|---|---|---|---|---|---|---|---|---|---|
| 24.08.2014 | CH | 2 | 4 | 21,4 | 1670 | A | Mykola Volf | 15 | 3 680 |
| 10.08.2014 | CH | 1 | 1 | 20,7 | 1670 | A | Mykola Volf | 13 | 9 000 |
| 03.08.2014 | CH | KE | -- | 23,8 | 2180 | L | Mykola Volf | -- | |
| 25.09.2013 | S | KE | -- | 30,9 | 2160 | G | Kaj Widell | -- | |

## 6 WINCHESTER (D) — FVE-Relay-JO Levín — Michal Kalčík — 2180 m

4thdv (Valley Guardian (US), 1994 - Waffes Glory (D), 1998 (LV Glory Bound (US), 1990) — Michal Kalčík

rekord: 0 zisk 0 Kč — modrobílé pruhy a sedlo, modročerná č.

| Datum | Dráha | Poř. | SČ | Km čas | Vzdál. | Start | Jezdec | Kurz | Zisk v CZK |
|---|---|---|---|---|---|---|---|---|---|
| 24.08.2014 | CH | DD | 5 | | 1670 | A | Michal Kalčík | 70 | 0 |
| 02.08.2014 | LEV | KE | -- | 26,5 | 2100 | L | Michal Kalčík | -- | |

## 7 BAHIA JIEL (F) — Stáj Avals — Vjačeslav Šamšurin — 2180 m

3hda (Rombaldi (F), 2005 - Maya Jiel (F), 2000 (Big Prestige (F), 1989) — Vjačeslav Šamšurin

rekord: 20,6 zisk 7 200 Kč — červený, žluté svislé pruhy, červenobílá č.

| Datum | Dráha | Poř. | SČ | Km čas | Vzdál. | Start | Jezdec | Kurz | Zisk v CZK |
|---|---|---|---|---|---|---|---|---|---|
| 24.08.2014 | CH | 1 | 5 | 20,6 | 1670 | A | Vjačeslav Šamšurin | 30 | 7 200 |
| 23.06.2014 | LCR | DN | 10 | | 2700 | A | Nicolas Roussel | 1160 | 0 |
| 27.09.2013 | GRO | KE | -- | 20,7 | 2000 | A | Jean-Luc Dersoir | -- | |

**8 EVERLASTING BOKO (NL) Trot Centre Alet am. Josef Hovorka 2180 m**

3hd (Virgill Boko (NL), 2003 - Tilly Boko (ex Rae O Light) (CA), 2001 (Garland Lobell (US), 1981) Jindřich Klaubenschalk

rekord: 21,1 zisk 13 200 Kč modrý, červ. pruh bílé ruk., žlutá č.

| *Datum* | *Dráha* | *Poř.* | *SČ* | *Km čas* | *Vzdál.* | *Start* | *Jezdec* | *Kurz* | *Zisk v CZK* |
|---|---|---|---|---|---|---|---|---|---|
| 24.08.2014 | CH | 4 | 1 | 21,1 | 1670 | A | am. Josef Hovorka | 78 | 2 000 |
| 19.07.2014 | CH | 3 | 4 | 23,2 | 1670 | A | am. Josef Hovorka | 50 | 2 400 |
| 05.07.2014 | CH | 1 | 4 | 22,6 | 1670 | A | am. Josef Hovorka | 30 | 7 200 |
| 15.06.2014 | CH | 4 | 3 | 25,1 | 2180 | A | am. Josef Hovorka | 80 | 1 600 |
| 08.05.2014 | CH | DD | 2 | | 2180 | A | am. Josef Hovorka | 70 | 0 |

**9 EASYPEASY RHYTHM (NL) Stáj EURO-KOBERCE spol. s r.o. am. Alle J.M. Loman 2180 m**

3thd (Muscles Yankee (US), 1995 - Rhythm and Speed (NL), 1999 (Tagliabue (US), 1992) Alle J.M. Loman

rekord: 19,7 zisk 14 400 Kč červenožlutý, červenožlutá č.

| *Datum* | *Dráha* | *Poř.* | *SČ* | *Km čas* | *Vzdál.* | *Start* | *Jezdec* | *Kurz* | *Zisk v CZK* |
|---|---|---|---|---|---|---|---|---|---|
| 10.08.2014 | CH | DN | 3 | | 2180 | A | am. Alle J.M. Loman | 20 | 0 |
| 19.07.2014 | CH | 1 | 3 | 19,7c | 1670 | A | am. Alle J.M. Loman | 20 | 7 200 |
| 05.07.2014 | CH | DC | 1 | | 2180 | A | am. Alle J.M. Loman | 15 | 0 |
| 15.06.2014 | CH | 1 | 1 | 21,3 | 2180 | A | am. Alle J.M. Loman | 24 | 7 200 |
| 24.05.2014 | CH | 7 | 3 | 26,7c | 1670 | A | Filip Lajner | 30 | 0 |

*U koní č. 6 WINCHESTER (D) a č. 7 BAHIA JIEL (F) žádali přihlašovatelé o druhou startovní řadu.*

Jeden ze dvou nejpočetněji obsazených jízd svádí poprvé dohromady vítězky svých českých debutů – Megan Kemp a Bahii Jiel. Vzhledem k projevům klisen preferujeme na střední trati Bahii Jiel, malá Megan Kemp ale určitě odvede maximum. V dostihu je ale ještě jeden vážný kandidát na vítězství – Easypeasy Rhythm umí hodně, ale zároveň ještě nemá vyzrálý dostihový projev a tak záleží na tom, zda-li se dokáže vyvarovat cvalové chyby. Na nižší dotovaná místa míří tréninkoví kolegové Alet Conch a Everlasting Boko. Patron Titan a Kevin Kuranyi budou čekat na zaváhání soupeřů. Winchester se může oproti svému debutu zlepšit. Zvědavi budeme na výkon Odds Eagle Iceberga, který se vrací na dráhu po dvouměsíční přestávce.

**Náš tip: č. 9 EASYPEASY RHYTHM (NL) - č. 7 BAHIA JIEL (F) - č. 5 MEGAN KEMP (S)**

RELAY

---

**Nejlepší letošní výkony na pražské klusácké dráze:**

| | | | |
|---|---|---|---|
| **1670 m:** | 24.5. | BOB HARLEY (NL) | 15,2 |
| | 24. 5. | SIR VIKING (A) | 15,2 |
| | 19.7. | REGENT | 15,9 |
| **2180 m:** | 24.8. | CHARMING OREAU (NL) | 15,7 |
| | 24.8. | BOB HARLEY (NL) | 15,7 |
| | 24.5. | BUSBY CARTOUCHE (NL) | 16,3 |
| **2715 m:** | 10.8. | OCEAN AL | 19,2 |
| | 24.8. | GROMOBOJ (UA) | 19,4 |
| | 24.8. | AGITA (A) | 19,4 |
| | 24.8. | UNZEN (F) | 19,8 |
| | 24.8. | REGENT | 19,9 |

## České derby pro Damalii

První zářijový víkend proběhl ve znamení jedné z nejdůležitějších výkonnostních zkoušek – Českého klusáckého derby. Jako desetinová favoritka nastupovala do početně komorního pole vranka Damalia stáje EURO-KOBERCE s.r.o. a v sulce se svým trenérem Alle Lomanem si na dráze v Bravanticích došla naprosto bez problémů pro snadné vítězství stylem start – cíl. Damalia se hned od startu usadila na špici a diktovala svým soupeřům poctivé tempo. V závěsu s ní držel krok Michal Kalčík v sulce podceněné zástupkyně českého chovu Astry Teč a chvíli už to vypadalo, že Astra Teč svou pozici ubrání, ale v cílové rovině nastoupil Donadonitranss R (Zdeněk Vávra) a dvěmi délkami ji odsunul na třetí místo. Vítězným časem 1:16,1 přepsala Damalia tabulku rekordů dostihu ve svůj prospěch a vymazala z ní devět let starou hodnotu Top Palemy – 1.16,8 z roku 2005.

Damalia tak následovala vítězstvím v Derby svou stájovou příslušnici Charming Oreau, která si derby vybojovala v loňském roce na závodišti ve Velké Chuchli. Ale ani letos Charming Oreau nezahálela, na cestě doprovázela Damaliii a nastoupila do dvourozjížďkové Středoevropské ceny. V první rozjížďce k očekávanému souboji s Busby Cartouchem nakonec nedošlo, protože Charming Oreau po kolizi hned v prvním oblouku zacválala a byla diskvalifikována. Své příznivce však na pochybách nenechala v rozjížďce druhé, Alle Loman v její sulce neponechal nic náhodě a raketovým tempem poslal klisnu do vedení. Charming Oreau cílem prolétla vítězně v novém osobním rekordu 1:13,2 a přiblížila se tak jen o 2 desetiny absolutnímu českému rekordu Sir Gilla. Své osobní maximum si druhým místem zlepšil rovněž Busby Cartouche.

Třetí vítězství do Čech přivezla z Bravantic Stáj Viktoria, a to díky hnědákovi Vade Mecum, s nímž jeho majitel Zdeněk Škobis zvítězil lehce v dostihu Trotteur Francais. Mezi francouzskými rodáky se druhým místem prosadila teprve tříletá Bikala (Mykola Volf) a úspěch v Čechách připravovaných klusáků zde potvrdil čtvrtým místem ryzák United de Obeaux (Patrik Jurkiewicz), jenž svým soupeřům poskytoval výhodu 50 metrů.

Jen o vlásek uniklo vítězství Mykolu Volfovi a jeho talentované svěřenkyni Beautiful Yankee ve Velké ceně tříletých ČKA, jejíž finiš nakonec nestačil na Eviana Boko (Jaromír Kotásek) a z Bravantic si přivezla pomyslné stříbro. (čem)

vítězka Damalia (NL)

# Pěticentimetrové vítězství v rekordním švédském derby

**Rovný tucet 4-letých koní se postavil na start 86-ročníku Švédského derby, dostihu „grupy 1“ s distancí 2640 m a rovnými 2 miliony švédských korun (cca. 6 mil. českých korun) pro vítěze 7. září v Jägersro. Derby s přívlastkem nejrychlejší, nejtěsnější a také nejnapínavější z úst nejen diváků, ale i samotných aktérů.**

Nejrychleji byli po startu na nohách outsider Nimbus C.D. (kurz 314:1), když „odpálil“ prvních 500 m za 1:07, 6, Bandit Hornline (168:1) a s jedničkou startující Västerbo Fantast (82:1) vedený Erikem Adielsonem, který již v polovině prvního kola převzal vedení a v tempu rovněž velmi nepolevil - první kilometr měl za sebou za 1:11,4. Poté již nastoupil Lutfi Kolgjini s největším favoritem Archangelem AM (28:1) a absolvoval na špici další kilometr (tempo na 1500m 1:13,2), ale kompaktní vyrovnané pole soupeřů nedopustilo žádný únik a v šanci o triumf tak stále zůstávala většina účastníků. To už se dopředu začínal drát druhou stopou Ivar Sanna (37:1) a v těsném závěsu i Poochai (9,64:1). Archangel AM v posledním oblouku před cílem neudržel čistý chod a byl rázem ven ze hry, naopak Ivar Sanna vedený Thomasem Uhrbergem vyrazil za vítězstvím stále pronásledován Örjanem Kihlströmem s Poochaiem. Právě tato dvojice koní se zasloužila o fantastický závěr, při kterém se nejednomu diváku zatajil dech. Neuvěřitelně napínavý boj byl rozhodnut až cílovou fotografií – Poochai svým úžasným finišem předčil svého soupeře o pouhých několik centimetrů nosu. Tempo posledních 500 m – 1:09,5.

I samotný Kihlström, pro něhož to bylo třetí Derby-vítězství po From Above v 2002 a famózním Maharajah v 2009, se po dostihu vyjádřil: „Byl to skutečně vzrušující závod, muselo být strhující sledovat to“. Mezi diváky však chyběl trenér vítězného Poochaia, Svante Bath, který měl v Derby ještě další tři želízka – Västerbo Fantasta, Västerbo Loveboata a Maverick Mana. „Po prvé ve svém životě jsem byl příliš nervózní, abych závod sledoval. Nemohl jsem to ani jen poslouchat. Zkrátka jsem šel do svého pokoje na závodišti a zamknul dveře. Když bylo po dostihu, vyšel jsem ven a všude bylo ticho. Všichni čekali na cílovou fotografii. Když jsem tu fotku viděl, pochopil jsem, že jsme dostih vyhráli. Byl to velmi výjimečný pocit“ řekl v rozhovoru. Skvělý trenérský úspěch podtrhlo ještě třetí místo Västerbo Fantasta a páté místo Maverick Mana, mimo tabuli dokončil jenom Västerbo Loveboat, když mu průměrné kilometrové tempo 1:12,9 jenom o desetinu vteřiny nestačilo na poslední dotované šesté místo. (sah)

**KRAFFT Svenskt Travderby 2014 (Gr. I Nat.)**
Pro 4-leté klusáky švédského chovu, 2640 m. Autostart.
Ceny: 2.000.000-1.000.000-500.000-240.000-160.000-100.000 SEK

| Um. | Kůň | Km. čas | Jezdec | Trenér | Kurz |
|---|---|---|---|---|---|
| 1. | **Poochai**<br>Make it Happen (US) – In Vino Veritas (S) (Express Ride (US)) | 12,3 | Örjan Kihlström | Svante Bath | 9,64 |
| 2. | **Ivar Sanna** | 12,3 | Jan Hellstedt | Thomas Uhrberg | 37 |
| 3. | **Västerbo Fantast** | 12,7 | Erik Adielsson | Svante Bath | 82 |
| 4. | **Reckless** | 12,7 | Olle Goop | Björn Goop | 491 |
| 5. | **Maverick Man** | 12,7 | Johnny Takter | Svante Bath | 132 |
| 6. | **Dominator** | 12,8 | Johan Untersteiner | Björn Goop | 361 |
| 7. | **Västerbo Loveboat** | 12,9 | Ulf Ohlsson | Svante Bath | 255 |
| 8. | **Bandit Hornline** | 13,0 | Bergh Robert | Bergh Robert | 168 |
| 9. | **Nimbus C.D.** | 13,1 | Per Nordström | Per Nordström | 314 |
| 10. | **Tiberius F.** | 13,1 | Stefan Söderkvist | Helena Burman | 636 |
| 11. | **Sauveur** | 14,2 | Ake Lindblom | Ake Lindblom | 74 |
| D | **Archangel AM** | - | Lutfi Kolgjini | Lutfi Kolgjini | 28 |

*Zdroje: travsport.se, atg.se, travnet.se*

# 15:30 Cena Českého klusáckého spolku 3

20000 Kč (9000 - 4600 - 3000 - 2000 - 1400) ŽLUTÁ

Pro 3leté a starší klusáky se ziskem do 50000 Kč, 2180 m, autostart, zápisné 800 Kč, přihlášek: 9

## 1 DOROTHY KING — Horsefriends — Marina Volf2 — 2180 m

3hda (King Conch (S), 1989 - Defi du Gazeau (CZE), 2005 (Defiant One (US), 1985) — Mykola Volf

rekord: 19,8 zisk 16 560 Kč — zelený, černý slon , bílá č.

| Datum | Dráha | Poř. | SČ | Km čas | Vzdál. | Start | Jezdec | Kurz | Zisk v CZK |
|---|---|---|---|---|---|---|---|---|---|
| 24.08.2014 | CH | 2 | 3 | 20,0 | 1670 | A | Mykola Volf | 33 | 4 600 |
| 10.08.2014 | CH | 3 | 2 | 21,1 | 2180 | A | Marina Volf2 | 50 | 3 000 |
| 19.07.2014 | CH | 2 | 2 | 19,8 | 1670 | A | Elena Volf | 18 | 3 680 |
| 05.07.2014 | CH | 2 | 4 | 20,7 | 1670 | A | Elena Volf | 50 | 3 680 |
| 15.06.2014 | CH | 4 | 5 | 26,3 | 2180 | A | Marina Volf2 | 80 | 1 600 |

## 2 OFARIM VENUS (A) — Pražská agrární s.r.o. — am. Josef Semerád — 2180 m

3hd (Edu's Speedy (SF), 1993 - Oxygen Blue (D), 2003 (Bosphorus (US), 1991) — Josef Semerád

rekord: 21,7 zisk 16 870 Kč — červený, žlutý kruh, červená č.

| Datum | Dráha | Poř. | SČ | Km čas | Vzdál. | Start | Jezdec | Kurz | Zisk v CZK |
|---|---|---|---|---|---|---|---|---|---|
| 24.08.2014 | CH | 5 | 4 | 21,7 | 1670 | A | am. Josef Semerád | 78 | 1 400 |
| 09.08.2014 | BRA | 3 | 1 | 21,7c | 1640 | A | am. Josef Semerád | 70 | 4 050 |
| 19.07.2014 | CH | 3 | 6 | 21,9 | 1670 | A | am. Josef Semerád | 60 | 2 400 |
| 05.07.2014 | CH | 5 | 2 | 24,2 | 2180 | A | am. Josef Semerád | 120 | 1 400 |
| 15.06.2014 | CH | 3 | 4 | 24,6 | 2180 | A | am. Josef Semerád | 45 | 2 400 |

## 3 BOGDANKA (F) — MISHANO.COM — x — 2180 m

3ra (Pad d'Urzy (F), 2003 - Quodiva de Chamant (F), 2004 (Jam Pridem (F), 1997) — Mykola Volf

rekord: 19,2 zisk 17 280 Kč — x, x č.

| Datum | Dráha | Poř. | SČ | Km čas | Vzdál. | Start | Jezdec | Kurz | Zisk v CZK |
|---|---|---|---|---|---|---|---|---|---|
| 24.08.2014 | CH | 6 | 5 | 23,2c | 1670 | A | am. Michaela Zemanová | 45 | 0 |
| 10.08.2014 | CH | 4 | 4 | 21,2 | 2180 | A | am. Michaela Zemanová | 35 | 2 000 |
| 19.07.2014 | CH | 1 | 5 | 19,2 | 1670 | A | am. Michaela Zemanová | 25 | 7 200 |
| 05.07.2014 | CH | 4 | 6 | 24,0c | 2180 | A | am. Michaela Zemanová | 45 | 2 000 |
| 15.06.2014 | CH | 2 | 7 | 21,4 | 2180 | A | am. Michaela Zemanová | 20 | 3 680 |

## 4 EUFORIA (NL) — Stáj EURO-KOBERCE spol. s r.o. — am. Alena Čemusová — 2180 m

3hda (Muscles Yankee (US), 1995 - US Wowie (NL), 2002 (Frisian Dragon (US), 1988) — Alle J.M. Loman

rekord: 20,7 zisk 21 800 Kč — červenožlutý, modrožlutá č.

| Datum | Dráha | Poř. | SČ | Km čas | Vzdál. | Start | Jezdec | Kurz | Zisk v CZK |
|---|---|---|---|---|---|---|---|---|---|
| 24.08.2014 | CH | 7 | 6 | 24,5 | 1670 | A | am. Alena Čemusová | 50 | 0 |
| 10.08.2014 | CH | 5 | 6 | 23,4c | 2180 | A | Filip Lajner | 50 | 1 400 |
| 12.07.2014 | BRA | 1 | 4 | 22,1 | 1640 | A | am. Alle J.M. Loman | 14 | 10 800 |
| 05.07.2014 | CH | 1 | 5 | 20,7 | 1670 | A | am. Alle J.M. Loman | 15 | 7 200 |
| 15.06.2014 | CH | 3 | 4 | 23,2 | 2180 | A | Filip Lajner | 40 | 2 400 |

## 5 G.G.'S SWEET DREAM (S) — Trot Centre Alet — am. Alena Tvrzová — 2180 m

4čhda (Was It A Dream (US), 2003 - Dream Of Louisiana (S), 2004 (Dreamaster (US), 1997) — Jindřich Klaubenschalk

rekord: 18,7 zisk 35 115 Kč — červenobílý, bílá č.

| Datum | Dráha | Poř. | SČ | Km čas | Vzdál. | Start | Jezdec | Kurz | Zisk v CZK |
|---|---|---|---|---|---|---|---|---|---|
| 24.08.2014 | CH | 3 | 7 | 20,2 | 1670 | A | Jindřich Klaubenschalk | 15 | 3 000 |
| 28.06.2014 | MA | 4 | 8 | 18,7 | 2140 | A | Pierre Nyström | 132 | 2 761 |
| 20.06.2014 | H | 5 | 13 | 19,0 | 2160 | G | Pierre Nyström | 1046 | 6 421 |
| 17.02.2014 | Mp | 10 | 12 | 21,5c | 2160 | G | Pierre Nyström | 493 | 0 |
| 27.12.2013 | E | 8 | 2 | 20,6 | 2140 | G | Pierre Nyström | 604 | 6 115 |

## 6 ALADIN FAB (F) — KORA Ratíškovice — Michal Kalčík — 2180 m

4hd (Jet Fortuna (F), 1997 - Mission de Crouay (F), 2000 (Fighter Horse (F), 1993) — Michal Kalčík

rekord: 22,7 zisk 17 910 Kč — modrobílé pruhy a sedlo, modročerná č.

| Datum | Dráha | Poř. | SČ | Km čas | Vzdál. | Start | Jezdec | Kurz | Zisk v CZK |
|---|---|---|---|---|---|---|---|---|---|
| 23.08.2014 | BRA | DC | 4 | | 2140 | A | Michal Kalčík | 45 | 0 |
| 09.08.2014 | BRA | DN | 2 | | 1640 | A | Jaromír Kotásek | 30 | 0 |
| 19.07.2014 | CH | DN | 2 | | 1670 | A | Jaromír Kotásek | 40 | 0 |
| 12.07.2014 | BRA | 2 | 5 | 22,7 | 1640 | A | Jaromír Kotásek | 45 | 5 520 |
| 28.06.2014 | BRA | DN | 1 | | 2140 | A | Jaromír Kotásek | 40 | 0 |

**7 BEST WINNER (F)** **Stáj Viktoria** **Zdeněk Škobis** **2180 m**

3hd (Coktail Jet (F), 1990 - Rifa Rainbow (F), 2005 (Kaisy Dream (F), 1998) Jindřich Klaubenschalk

rekord: 20,3 zisk 24 980 Kč červenobílé svislé pruhy, bílá č.

| *Datum* | *Dráha* | *Poř.* | *SČ* | *Km čas* | *Vzdál.* | *Start* | *Jezdec* | *Kurz* | *Zisk v CZK* |
|---|---|---|---|---|---|---|---|---|---|
| 24.08.2014 | CH | DN | 1 | | 1670 | A | Zdeněk Škobis | 37 | 0 |
| 10.08.2014 | CH | 2 | 5 | 20,9 | 2180 | A | Jindřich Klaubenschalk | 40 | 4 600 |
| 19.07.2014 | CH | 3 | 1 | 20,6 | 1670 | A | Zdeněk Škobis | 70 | 6 000 |
| 05.07.2014 | CH | DN | 3 | | 2180 | A | Zdeněk Škobis | 30 | 0 |
| 31.05.2014 | BRA | 5 | 4 | 22,5 | 2140 | A | Zdeněk Škobis | 40 | 3 500 |

**8 LUCKY MONEY (D)** **FVE-Relay-JO Levín** **Filip Lajner** **2180 m**

5hdv (Look de Star (F), 1999 - Little Larceny (US), 1986 (Power Seat (US), 1980) Michal Kalčík

rekord: 21,0 zisk 46 501 Kč černý, 2 oranžové svislé pruhy, bílá č.

| *Datum* | *Dráha* | *Poř.* | *SČ* | *Km čas* | *Vzdál.* | *Start* | *Jezdec* | *Kurz* | *Zisk v CZK* |
|---|---|---|---|---|---|---|---|---|---|
| 23.08.2014 | BRA | 3 | 2 | 21,3 | 1640 | A | Michal Kalčík | 30 | 3 750 |
| 09.08.2014 | BRA | 2 | 3 | 21,6c | 1640 | A | Michal Kalčík | 30 | 6 210 |
| 19.07.2014 | CH | 2 | 4 | 21,0 | 1670 | A | Michal Kalčík | 50 | 5 000 |
| 05.07.2014 | CH | 3 | 8 | 23,0 | 2180 | A | Michal Kalčík | 120 | 3 000 |
| 15.06.2014 | CH | 3 | 4 | 23,8c | 1670 | A | Michal Kalčík | 45 | 3 000 |

**9 VIKING CROWN (F)** **FVE-Relay-JO Levín** **Monika Kalčíková** **2180 m**

5hd (Goetmals Wood (F), 1994 - Jodie Crown (F), 1997 (Bon Conseil (F), 1989) Michal Kalčík

rekord: 17,3 zisk 46 848 Kč žlutočerný, bílá č.

| *Datum* | *Dráha* | *Poř.* | *SČ* | *Km čas* | *Vzdál.* | *Start* | *Jezdec* | *Kurz* | *Zisk v CZK* |
|---|---|---|---|---|---|---|---|---|---|
| 23.08.2014 | BRA | 3 | 3 | 22,7 | 2140 | A | Monika Kalčíková | 50 | 7 500 |
| 09.08.2014 | BRA | 4 | 4 | 25,4c | 1640 | A | Monika Kalčíková | 60 | 2 700 |
| 19.07.2014 | CH | 6 | 6 | 23,8c | 2180 | A | Michal Kalčík | 120 | 0 |
| 12.07.2014 | BRA | DN | 2 | | 2140 | A | Michal Kalčík | 0 | 0 |
| 05.07.2014 | CH | 6 | 6 | 22,2 | 1670 | A | Michal Kalčík | 80 | 0 |

*U koní č. 6 ALADIN FAB (F), č. 7 BEST WINNER (F) a č. 9 VIKING CROWN (F) žádali přihlašovatelé o druhou startovní řadu.*

Další téměř maximálně obsazený dostih nemá jasného favorita. O jeho vítězi by se mělo rozhodnout mezi neustále se zlepšující Dorothy King, minule solidně představenou G.G.´s Sweet Dream a Best Winnerem, který ale umí vyrobit cvalovou chybu. V případě čistého absolvování dostihu patří na tabuli i Bogdanka a Euforia. Velkou neznámou je výkonnost Aladin Faba, který byl letos šestkrát diskvalifikovaný. Při svém posledním startu ale předvedl v dostihu pěkné pasáže, když se dlouho držel s Ben Hurrym. Jeví se tedy jako černý kůň dostihu. Spolehlivost může dostat na dotovanou pozici Ofarima Venus a časově podobné výkony jako on předvádí Lucky Money. Viking Crown je zatím hodně nespolehlivý.

**Náš tip: č. 1 DOROTHY KING - č. 5 G.G.´s SWEET DREAM (S) - č. 7 BEST WINNER (F)**

Český klusácký spolek

zal. 2012

# 16:00 Cena Sportbaru Střecha Chodov

**4**

20000 Kč (9000 - 4600 - 3000 - 2000 - 1400) HNĚDÁ

Pro 3leté a starší klusáky se ziskem do 200000 Kč, 2180 m, autostart, zápisné 800 Kč, přihlášek: 6

## 1 M.T.HURRICANE (S) SŠDSaJ Veronika Poršová 2180 m

5thdv (Quite Easy (US), 2004 - Fifth Avenue Girl (US), 1991 (Supergill (US), 1985) Renata Pátková

rekord: 18,4 zisk 110 973 Kč bílý, dva červené pruhy, červená č.

| Datum | Dráha | Poř. | SČ | Km čas | Vzdál. | Start | Jezdec | Kurz | Zisk v CZK |
|---|---|---|---|---|---|---|---|---|---|
| 24.08.2014 | CH | 4 | 3 | 20,9 | 1670 | A | Veronika Poršová | 65 | 2 000 |
| 17.05.2014 | BRA | 5 | 1 | 23,2 | 2140 | A | Ondřej Kozel | 140 | 1 680 |
| 03.05.2014 | BRA | 4 | 2 | 24,2c | 2140 | A | am. Vendula Švecová | 60 | 3 000 |
| 05.04.2014 | BRA | 5 | 2 | 19,6 | 2140 | A | Veronika Chodorovská | | 2 100 |
| 24.08.2013 | CH | 3 | 4 | 20,3 | 2180 | A | Jiří Svoboda | 27 | 4 000 |

## 2 A SPEEDY BOY (F) Stáj EURO-KOBERCE spol. s r.o. am. Alena Čemusová 2180 m

4hdv (Joker de Rozoy (F), 1997 - Pisa (F), 2003 (Kaisy Dream (F), 1998) Alle J.M. Loman

rekord: 16,1 zisk 150 548 Kč červenožlutý, modrožlutá č.

| Datum | Dráha | Poř. | SČ | Km čas | Vzdál. | Start | Jezdec | Kurz | Zisk v CZK |
|---|---|---|---|---|---|---|---|---|---|
| 23.08.2014 | BRA | 6 | 7 | 20,9c | 2140 | A | am. Alena Čemusová | 78 | 0 |
| 31.07.2014 | BM | 5 | 3 | 17,1 | 1900 | A | am. Alle J.M. Loman | 364 | 5 520 |
| 31.07.2014 | BM | DT | 2 | | 2020 | G | am. Leonie P. A. Kalis | 307 | 0 |
| 17.07.2014 | MD | 3 | 5 | 19,4 | 2100 | A | am. Alle J.M. Loman | 23 | 27 600 |
| 05.07.2014 | CH | 4 | 1 | 19,2 | 2180 | A | am. Alle J.M. Loman | 16 | 2 000 |

## 3 MIKEILA ALET Trot Centre Alet Jindřich Klaubenschalk 2180 m

6hda (Zoning America (I), 1996 - Miss Osteo (CS), 1991 (New York Giant (US), 1979) Jindřich Klaubenschalk

rekord: 16,3 zisk 152 821 Kč červenomodrobílý, červená č.

| Datum | Dráha | Poř. | SČ | Km čas | Vzdál. | Start | Jezdec | Kurz | Zisk v CZK |
|---|---|---|---|---|---|---|---|---|---|
| 24.08.2014 | CH | 1 | 1 | 19,6 | 1670 | A | Jindřich Klaubenschalk | 17 | 9 000 |
| 19.07.2014 | CH | 4 | 1 | 16,3 | 1670 | A | Jindřich Klaubenschalk | 50 | 2 000 |
| 15.06.2014 | CH | 1 | 1 | 19,1 | 1670 | A | Jindřich Klaubenschalk | 20 | 9 000 |
| 24.05.2014 | CH | 2 | 2 | 19,3 | 1670 | A | Jindřich Klaubenschalk | 35 | 5 000 |
| 08.05.2014 | CH | DN | 1 | | 1670 | A | Jindřich Klaubenschalk | 40 | 0 |

## 4 NO-SHPA (RU) Sochor spol. s r.o. Mykola Volf 2180 m

4thda (Power To Charm (US), 2000 - Norma (RU), 2001 (Oyster Bar (US), 1982) Mykola Volf

rekord: 18,1 zisk 153 297 Kč červenomodrý, znak, bílá č.

| Datum | Dráha | Poř. | SČ | Km čas | Vzdál. | Start | Jezdec | Kurz | Zisk v CZK |
|---|---|---|---|---|---|---|---|---|---|
| 24.08.2014 | CH | 1 | 5 | 18,9 | 1670 | A | Mykola Volf | 17 | 9 000 |
| 10.08.2014 | CH | 2 | 3 | 20,0 | 2180 | A | Mykola Volf | 30 | 5 000 |
| 19.07.2014 | CH | 2 | 4 | 18,2 | 1670 | A | Mykola Volf | 16 | 4 600 |
| 05.07.2014 | CH | 4 | 7 | 22,2 | 2180 | A | Mykola Volf | 40 | 2 000 |
| 15.06.2014 | CH | 5 | 4 | 18,1 | 1670 | A | Elena Volf | 70 | 0 |

## 5 AIN'TSHES DIAMOND (D) FVE-Relay-JO Levín Michal Kalčík 2180 m

7čhdv (Yankee Matador (US), 1994 - Ain't She Nice (D), 1993 (Crown Sweep (US), 1984) Michal Kalčík

rekord: 16,1 zisk 178 764 Kč modrobílé pruhy a sedlo, modročerná č.

| Datum | Dráha | Poř. | SČ | Km čas | Vzdál. | Start | Jezdec | Kurz | Zisk v CZK |
|---|---|---|---|---|---|---|---|---|---|
| 23.08.2014 | BRA | 5 | 4 | 23,8c | 2140 | A | Michal Kalčík | 70 | 1 680 |
| 10.08.2014 | CH | 1 | 4 | 20,0 | 2180 | A | Michal Kalčík | 23 | 9 000 |
| 26.07.2014 | BRA | 1 | 2 | 18,3 | 1640 | A | Michal Kalčík | | 9 000 |
| 12.07.2014 | BRA | DN | 3 | | 2140 | A | Michal Kalčík | 0 | 0 |
| 05.07.2014 | CH | 2 | 8 | 21,9 | 2180 | A | Michal Kalčík | 40 | 4 600 |

## 6 IFETAYO (D) Trot Centre Alet am. Alena Tvrzová 2180 m

7hda (Abano As (D), 1997 - Kasey (D), 1994 (Habsburger (D), 1984) Jindřich Klaubenschalk

rekord: 16,1 zisk 188 300 Kč červenobílý, bílá č.

| Datum | Dráha | Poř. | SČ | Km čas | Vzdál. | Start | Jezdec | Kurz | Zisk v CZK |
|---|---|---|---|---|---|---|---|---|---|
| 24.08.2014 | CH | DN | 1 | | 2715 | A | am. Alena Tvrzová | 45 | 0 |
| 19.07.2014 | CH | 3 | 2 | 16,1 | 1670 | A | am. Alena Tvrzová | 45 | 3 000 |
| 05.07.2014 | CH | 2 | 3 | 19,0 | 2180 | A | am. Alena Tvrzová | 78 | 4 600 |
| 15.06.2014 | CH | 3 | 2 | 19,6 | 2180 | A | am. Alena Tvrzová | 50 | 4 000 |
| 24.05.2014 | CH | 1 | 1 | 17,9 | 1670 | A | am. Alena Tvrzová | 35 | 9 000 |

Délka trati dostihu bude vyhovovat Ifetayo a také do Českého derby kvalifikovanému A Speedy Boyovi, který se neztratil ani v červenci v Mariendorfu. Pro umístění míří Ain´tshes Diamond a minule na krátké trati vítězná No-Shpa. Nesnadno se zařazuje Mikeila Alet, která preferuje krátké tratě. Nejspíše se utká s M.T. Hurricanem o poslední dotaci.

**Náš tip: č. 6 IFETAYO (D) - č. 2 A SPEEDY BOY (NL) - č. 5 AIN´TSHES DIAMOND (D)**

# 16:30 Cena Relay 2

**5**

ČERVENÁ

20000 Kč (9000 - 5000 - 4000 - 2000)

Pro 3leté a starší klusáky bez omezení, 1670 m, autostart, zápisné 1000 Kč, přihlášek: 5

## 1 PARAGRAF (RU) — Stáj Avals — Vjačeslav Šamšurin — 1670 m

8thd (Frisky Flirt (US), 1998 - Pelena (RU), 1995 (Meridian (SU), 1987) — Vjačeslav Šamšurin

rekord: 16,6 zisk 405 000 Kč — červený, žluté svislé pruhy, červenobílá č.

| Datum | Dráha | Poř. | SČ | Km čas | Vzdál. | Start | Jezdec | Kurz | Zisk v CZK |
|---|---|---|---|---|---|---|---|---|---|
| 10.08.2014 | CH | 2 | 5 | 18,7 | 2180 | A | Vjačeslav Šamšurin | 30 | 5 000 |
| 20.07.2014 | KIE | 2 | | 18,1 | 1600 | | Aleksander M. Skvorcov | | |
| 20.07.2014 | KIE | 3 | | 18,4 | 1600 | | Aleksander M. Skvorcov | | |
| 29.06.2014 | KIE | 3 | | 20,3 | 1600 | | Aleksander M. Skvorcov | | |
| 14.06.2014 | KIE | 1 | | 21,1 | 2400 | | Aleksander M. Skvorcov | | |

## 2 BOB HARLEY (NL) — Stáj Viktoria — Zdeněk Škobis — 1670 m

6r (Love You (F), 1999 - Miss Harley (S), 1995 (Atom Knight (S), 1983) — Zdeněk Škobis

rekord: 14,9 zisk 536 480 Kč — červenobílé svislé pruhy, bílá č.

| Datum | Dráha | Poř. | SČ | Km čas | Vzdál. | Start | Jezdec | Kurz | Zisk v CZK |
|---|---|---|---|---|---|---|---|---|---|
| 24.08.2014 | CH | 2 | 1 | 15,7 | 2180 | A | Zdeněk Škobis | 20 | 7 500 |
| 10.08.2014 | CH | 1 | 5 | 15,2 | 1670 | A | Zdeněk Škobis | 20 | 9 000 |
| 19.07.2014 | CH | 2 | 2 | 16,8 | 2180 | A | Zdeněk Škobis | 25 | 4 600 |
| 15.06.2014 | CH | 1 | 1 | 20,9 | 2715 | A | Zdeněk Škobis | 20 | 9 000 |
| 24.05.2014 | CH | 1 | 5 | 15,2 | 1670 | A | Zdeněk Škobis | 35 | 9 000 |

## 3 BUSBY CARTOUCHE (NL) — S. Gloria — Jaromír Kotásek — 1670 m

6hd (Juliano Star (F), 1997 - Sugar Limburgia (D), 2000 (Kramer Boy (S), 1993) — Jaromír Kotásek

rekord: 13,7 zisk 717 226 Kč — bílý, modrý klín a náram., bílá č.

| Datum | Dráha | Poř. | SČ | Km čas | Vzdál. | Start | Jezdec | Kurz | Zisk v CZK |
|---|---|---|---|---|---|---|---|---|---|
| 06.09.2014 | BRA | 2 | 3 | 13,7 | 1640 | A | Jaromír Kotásek | 19 | 34 000 |
| 06.09.2014 | BRA | 1 | 4 | 15,4 | 1640 | A | Jaromír Kotásek | 15 | 22 500 |
| 23.08.2014 | BRA | 1 | 3 | 15,6 | 1640 | A | Jaromír Kotásek | 14 | 10 800 |
| 09.08.2014 | BRA | 1 | 4 | 16,7 | 2640 | A | Jaromír Kotásek | 13 | 22 500 |
| 19.07.2014 | CH | 1 | 3 | 16,6 | 2180 | A | Jaromír Kotásek | 14 | 9 000 |

## 4 ZAZAZOO (NL) — KORA Ratíškovice — Michal Kalčík — 1670 m

8hd (Passing Renka (NL), 1998 - Inside (D), 1996 (Speedy Soma (D), 1981) — Jaromír Kotásek

rekord: 13,7 zisk 1 092 745 Kč — modrobílé pruhy a sedlo, modročerná č.

| Datum | Dráha | Poř. | SČ | Km čas | Vzdál. | Start | Jezdec | Kurz | Zisk v CZK |
|---|---|---|---|---|---|---|---|---|---|
| 06.09.2014 | BRA | 4 | 6 | 14,7 | 1640 | A | Zdeněk Vávra | 120 | 8 500 |
| 06.09.2014 | BRA | 4 | 7 | 15,8 | 1640 | A | Zdeněk Vávra | 120 | 5 000 |
| 23.08.2014 | BRA | 4 | 5 | 16,1 | 1640 | A | Zdeněk Vávra | 70 | 2 400 |
| 09.08.2014 | BRA | 5 | 5 | 17,7 | 2640 | A | Zdeněk Vávra | 45 | 3 500 |
| 19.04.2014 | BRA | 3 | 4 | 17,0c | 1640 | A | Jaromír Kotásek | | 7 500 |

## 5 VADE MECUM (F) — Stáj Viktoria — Jindřich Klaubenschalk — 1670 m

5hdv (Mambo King (F), 2000 - La Belle Victoire (F), 1999 (Cedre du Vivier (F), 1990) — Jindřich Klaubenschalk

rekord: 13,7 zisk 1 194 468 Kč — červenomodrobílý, červená č.

| Datum | Dráha | Poř. | SČ | Km čas | Vzdál. | Start | Jezdec | Kurz | Zisk v CZK |
|---|---|---|---|---|---|---|---|---|---|
| 06.09.2014 | BRA | 1 | 1 | 18,4 | 2140 | G | Zdeněk Škobis | 14 | 27 000 |
| 24.08.2014 | CH | 4 | 3 | 18,3 | 2180 | A | Jindřich Klaubenschalk | 50 | 3 000 |
| 10.08.2014 | CH | 2 | 4 | 20,4 | 2715 | A | Zdeněk Škobis | 20 | 7 500 |
| 12.07.2014 | BRA | 2 | 4 | 19,5 | 2640 | G | Zdeněk Škobis | 46 | 13 800 |
| 05.07.2014 | CH | 3 | 7 | 18,6 | 1690 | G | Zdeněk Škobis | 78 | 4 500 |

Nejvyšší zisková třída klusáků slibuje i přes minimální počet startujících pěknou podívanou. Po dvou měsících přijíždí do Prahy hvězdný Busby Cartouche. Letošní šestinásobný vítěz před devíti dny zvítězil i v jednom z heatů Středoevropské ceny v novém výtečném osobním rekordu 1:13,7. Je proto naším koněm první volby, i když Bob Harley je více než kvalitním soupeřem. V boji o třetí místo se nejspíše utkají Paragraf a jezdecky přeobsazený Zazazoo. Vade Mecum na krátké trati asi na dotované umístění nedosáhne.

**Náš tip: č. 3 BUSBY CARTOUCHE (NL) – č. 2 BOB HARLEY (NL) – č. 4 ZAZAZOO (NL)**

# 17:00 Modrá stuha hl. m. Prahy

30000 Kč (13500 - 6900 - 4500 - 3000 - 2100)

Pro 3leté klusáky bez omezení, 2180 m, autostart, zápisné 1200 Kč, přihlášek: 6

PRA HA
PRA GUE
PRA GA
PRA G

**6**

STŘÍBRNÁ

## 1 V.I.P. ALET — Trot Centre Alet — am. Josef Hovorka — 2180 m

3hda (Västerbo Today (S), 1996 - Västerbo Pi (S), 1994 (Pythagoras (F), 1981) — Jindřich Klaubenschalk

rekord: 19,3 zisk 16 960 Kč — modrý, červ. pruh bílé ruk., žlutá č.

| Datum | Dráha | Poř. | SČ | Km čas | Vzdál. | Start | Jezdec | Kurz | Zisk v CZK |
|---|---|---|---|---|---|---|---|---|---|
| 24.08.2014 | CH | 1 | 4 | 19,9 | 1670 | A | am. Josef Hovorka | 18 | 7 200 |
| 19.07.2014 | CH | 2 | 3 | 19,3 | 1670 | A | am. Josef Hovorka | 35 | 3 680 |
| 05.07.2014 | CH | 3 | 7 | 22,7 | 1670 | A | am. Josef Hovorka | 35 | 2 400 |
| 15.06.2014 | CH | 2 | 2 | 23,8 | 2180 | A | am. Josef Hovorka | 14 | 3 680 |
| 05.06.2014 | LL | KE | -- | 25,8 | 1600 | L | am. Josef Hovorka | -- | |

## 2 CHUCK NORRIS (D) — Stáj Viktoria — Zdeněk Škobis — 2180 m

3rv (Love You (F), 1999 - C'est la Vie (D), 2004 (Buvetier d'Aunou (F), 1989) — Zdeněk Škobis

rekord: 19,8 zisk 25 200 Kč — červenobílé svislé pruhy, bílá č.

| Datum | Dráha | Poř. | SČ | Km čas | Vzdál. | Start | Jezdec | Kurz | Zisk v CZK |
|---|---|---|---|---|---|---|---|---|---|
| 06.09.2014 | BRA | D | 1 | | 2140 | A | Zdeněk Škobis | 40 | 0 |
| 24.08.2014 | CH | 1 | 1 | 19,8c | 2180 | A | Zdeněk Škobis | 18 | 9 000 |
| 10.08.2014 | CH | 1 | 1 | 20,2 | 2180 | A | Zdeněk Škobis | 30 | 9 000 |
| 19.07.2014 | CH | DC | 4 | | 1670 | A | Zdeněk Škobis | 14 | 0 |
| 15.06.2014 | CH | 1 | 2 | 21,4 | 2180 | A | Zdeněk Škobis | 30 | 7 200 |

## 3 PAS SANS TOI — Sochor spol. s r.o. — Elena Volf — 2180 m

3hda (King Conch (S), 1989 - Pettite Privée (CZE), 2004 (Do The Trot (US), 1986) — Mykola Volf

rekord: 18,3 zisk 57 050 Kč — zelený, červená šerpa , bílá č.

| Datum | Dráha | Poř. | SČ | Km čas | Vzdál. | Start | Jezdec | Kurz | Zisk v CZK |
|---|---|---|---|---|---|---|---|---|---|
| 12.07.2014 | BRA | 4 | 4 | 18,3 | 1640 | A | David Dobrovolný | 100 | 6 000 |
| 05.07.2014 | CH | 3 | 4 | 18,8 | 1670 | A | Elena Volf | 60 | 3 000 |
| 15.06.2014 | CH | 4 | 4 | 21,7 | 2180 | A | Elena Volf | 70 | 2 000 |
| 24.05.2014 | CH | 3 | 4 | 23,5 | 2180 | A | Elena Volf | 25 | 2 400 |
| 08.05.2014 | CH | 3 | 3 | 20,0 | 1670 | A | Elena Volf | 100 | 2 400 |

## 4 BEN HURRY (F) — Stáj EURO-KOBERCE spol. s r.o. — am. Alle J.M. Loman — 2180 m

3hd (Rolling d'Heripré (F), 2005 - Pisa (F), 2003 (Kaisy Dream (F), 1998) — Alle J.M. Loman

rekord: 17,8 zisk 77 080 Kč — červenožlutý, červenožlutá č.

| Datum | Dráha | Poř. | SČ | Km čas | Vzdál. | Start | Jezdec | Kurz | Zisk v CZK |
|---|---|---|---|---|---|---|---|---|---|
| 23.08.2014 | BRA | 1 | 5 | 19,8 | 2140 | A | am. Alle J.M. Loman | 16 | 22 500 |
| 10.08.2014 | CH | 1 | 2 | 17,8 | 1670 | A | am. Alle J.M. Loman | 25 | 9 000 |
| 19.07.2014 | CH | DC | 3 | | 1670 | A | am. Alle J.M. Loman | 40 | 0 |
| 05.07.2014 | CH | DN | 3 | | 1670 | A | am. Alle J.M. Loman | 19 | 0 |
| 15.06.2014 | CH | 1 | 1 | 20,3 | 2180 | A | am. Alle J.M. Loman | 15 | 9 000 |

## 5 EVIAN BOKO (NL) — Trotting Stars — Jaromír Kotásek — 2180 m

3hd (Make It Happen (US), 2005 - Aqua (S), 2000 (Super Arnie (US), 1987) — Jaromír Kotásek

rekord: 15,7 zisk 134 670 Kč — bílý, modrý klín a náram., bílá č.

| Datum | Dráha | Poř. | SČ | Km čas | Vzdál. | Start | Jezdec | Kurz | Zisk v CZK |
|---|---|---|---|---|---|---|---|---|---|
| 06.09.2014 | BRA | 1 | 6 | 16,7 | 2140 | A | Jaromír Kotásek | 20 | 36 000 |
| 23.08.2014 | BRA | 2 | 1 | 18,5 | 2140 | A | Jaromír Kotásek | 15 | 5 520 |
| 09.08.2014 | BRA | 1 | 2 | 15,7 | 1640 | A | Jaromír Kotásek | 40 | 12 150 |
| 12.07.2014 | BRA | 3 | 3 | 17,3 | 1640 | A | Jaromír Kotásek | 45 | 9 000 |
| 28.06.2014 | BRA | 1+ | 2 | 17,4 | 1640 | A | Jaromír Kotásek | 23 | 10 200 |

## 6 BEAUTIFUL YANKEE (RU) — Sochor spol. s r.o. — Mykola Volf — 2180 m

3hda (Yankee Glide (US), 1994 - Breathtaking Tune (US), 2003 (Conway Hall (US), 1995) — Mykola Volf

rekord: 15,7 zisk 201 902 Kč — červenomodrý, znak, bílá č.

| Datum | Dráha | Poř. | SČ | Km čas | Vzdál. | Start | Jezdec | Kurz | Zisk v CZK |
|---|---|---|---|---|---|---|---|---|---|
| 06.09.2014 | BRA | 2 | 3 | 16,8 | 2140 | A | Mykola Volf | 23 | 18 400 |
| 17.08.2014 | S | 4 | 6 | 19,1 | 1925 | A | Mykola Volf | 45 | 2 484 |
| 07.08.2014 | MD | 3 | 4 | 15,7 | 1609 | A | Mykola Volf | 39 | 5 520 |
| 19.07.2014 | CH | 1 | 5 | 17,7 | 1670 | A | Mykola Volf | 11 | 13 500 |
| 12.07.2014 | BRA | 1 | 5 | 16,2 | 1640 | A | Mykola Volf | 13 | 27 000 |

Hlavní dostih dnešního mítinku je určeným výborným tříletým koním. O vítězství by se měli utkat stejně jako před devíti dny ve Velké ceně tříletých Evian Boko a Beautiful Yankee. Oba koně jsou výkonnostně podobní a bude tedy hodně záležet na tom, kdo bude mít více štěstí na průběh dostihu. Kandidáti na třetí místo jsou Ben Hurry a Chuck Norris, který ale bohužel často chybuje. Pas Sans Toi se vrací na dráhu po dvouměsíční zdravotní přestávce. Talentovaná V.I.P. Alet má ze všech startujících nejméně dostihových zkušeností a uspěje ziskem dotovaného místa.

**Náš tip: č. 5 EVIAN BOKO (NL) – č. 6 BEAUTIFUL YANKEE (RU) – č. 4 BEN HURRY (F)**

---

## Praha - stověžatá matka měst

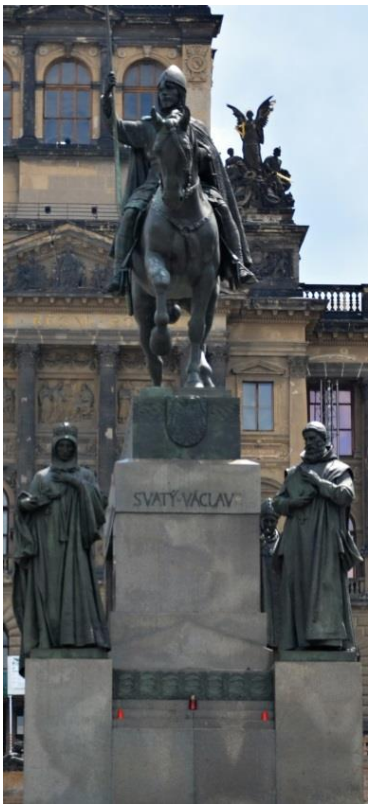


Praga, Prag, Prague a mnoho dalších názvů, to všechno je naše hlavní město Praha – největší město České republiky a 15. největší město Evropské unie. Má mnoho dalších přívlastků, jako kouzelná, stověžatá, královská Praha - srdce Evropy.
Praha je městem, kde sídlí prezident naší republiky, parlament, vláda, ústřední státní orgány a vrchní soud. Jako své sídlo si ji vybrala většina politických stran a centrály všech církví a náboženských sdružení, o úřadech a samosprávných celcích nemluvě.
Praze patří rovněž status významné dopravní křižovatky ve střední Evropě. Pražský železniční uzel hraje důležitou roli v dálkové osobní dopravě, stejně jako Letiště Václava Havla.
Praha má za sebou historii dlouhou jedenáct století, jako historická metropole Čech byla sídelním městem jak českých knížat a králů, tak římsko-německých císařů. Dominantou Prahy je Pražský hrad, nejvyhledávanější historická památka. Jedinečné panorama tohoto největšího hradního komplexu na světě je památkovou rezervací UNESCO.
Praha je všeobecně považována za jedno z nejkrásnějších měst v Evropě. Díky své bohaté historii se stala Praha významným světovým kulturním centrem a po Londýně, Paříži, Římě, Madridu a Berlínu je šestým nejnavštěvovanějším městem v Evropě, na jehož území je 37 národních kulturních památek.
Kulturní metropole Praha má desítek muzeí, divadel, kin a nejrůznějších kulturních institucí. Národní galerie v Praze spravuje největší sbírku výtvarného umění v Česku, v její stálé expozici jsou díla tak věhlasných umělců jako byl Mucha, Picasso, Monet či Van Gogh.
Praha je ale také centrem sportovním. Na jejím území se nachází významné sportovní kluby a největší stadion na světě – Strahovský stadion, který dnes plní pouze úlohu výcvikového střediska fotbalové Sparty. K Praze patří věhlasná tenisová Štvanice, moderní slávistická Eden Aréna, největší multifunkčí hala O2 Aréna či sparťanský stadion na Letné, Aquaparky a plavecké stadiony, stejně jako stadiony zimní. V neposlední řadě ale také dostihová dráha v Praze Velké Chuchli, která k Praze neodmyslitelně patří. Pražský magistrát vynakládá na kulturu a sport ročně nemalé částky. Dnešní Modrá stuha hl.m.Prahy je tak nejen hold vzdaný naší milované Praze, ale také malým poděkováním Magistrátu hl. m. Prahy za finanční podporu, kterou klusákům věnoval. Děkujeme Ti Praho, díky magistráte! (čem)

# 17:30 Cena FVE EMI Energy **7**

20000 Kč (9000 - 5000 - 4000 - 2000) ČERNÁ

Pro 3leté a starší klusáky se ziskem do 450000 Kč, 1670 m, autostart, zápisné 1000 Kč, přihlášek: 5

**1 REGENT** **Veronika** **Mykola Volf** **1670 m**

8hdv (Ride The Bullit (S), 1992 - Regenboog (D), 1994 (Super Way (US), 1976) Mykola Volf

rekord: 15,9 zisk 212 066 Kč červenomodrý, znak, bílá č.

| Datum | Dráha | Poř. | SČ | Km čas | Vzdál. | Start | Jezdec | Kurz | Zisk v CZK |
|---|---|---|---|---|---|---|---|---|---|
| 24.08.2014 | CH | 4 | 3 | 19,9 | 2715 | A | Mykola Volf | 35 | 2 000 |
| 10.08.2014 | CH | 1 | 1 | 18,1 | 2180 | A | Mykola Volf | 30 | 9 000 |
| 19.07.2014 | CH | 1 | 3 | 15,9 | 1670 | A | Mykola Volf | 16 | 9 000 |
| 05.07.2014 | CH | 3 | 5 | 19,0 | 2180 | A | Mykola Volf | 45 | 3 000 |
| 15.06.2014 | CH | 2 | 3 | 19,6 | 2180 | A | Mykola Volf | 32 | 5 000 |

**2 GROMOBOJ (UA)** **Stáj Avals** **Vjačeslav Šamšurin** **1670 m**

5hd (Motiv (RU), 2000 - Gagarka (UA) (Germit (UA), 1996) Vjačeslav Šamšurin

rekord: 16,2 zisk 213 000 Kč červený, žluté svislé pruhy, červenobílá č.

| Datum | Dráha | Poř. | SČ | Km čas | Vzdál. | Start | Jezdec | Kurz | Zisk v CZK |
|---|---|---|---|---|---|---|---|---|---|
| 24.08.2014 | CH | 1 | 2 | 19,4 | 2715 | A | Vjačeslav Šamšurin | 23 | 9 000 |
| 10.08.2014 | CH | 3 | 1 | 16,2 | 1670 | A | Vjačeslav Šamšurin | 38 | 4 000 |
| 20.07.2014 | KIE | 1 | | 16,9 | 1600 | | am. Olga Bondar | | |
| 20.07.2014 | KIE | 1 | | 17,6 | 1600 | | am. Olga Bondar | | |
| 29.06.2014 | KIE | 1 | | 19,4 | 1600 | | am. Olga Bondar | | |

**3 UNZEN (F)** **FVE-Relay-JO Levín** **Michal Kalčík** **1670 m**

6vr (Hermes de Pericard (F), 1995 - Miyakejima (F), 2000 (Renoso (F), 1983) Michal Kalčík

rekord: 17,5 zisk 224 642 Kč modrobílé pruhy a sedlo, modročerná č.

| Datum | Dráha | Poř. | SČ | Km čas | Vzdál. | Start | Jezdec | Kurz | Zisk v CZK |
|---|---|---|---|---|---|---|---|---|---|
| 24.08.2014 | CH | 3 | 4 | 19,8 | 2715 | A | Michal Kalčík | 40 | 3 000 |
| 10.08.2014 | CH | DC | 2 | | 2180 | A | Michal Kalčík | 15 | 0 |
| 26.07.2014 | BRA | 1 | 2 | 17,8 | 2140 | A | Michal Kalčík | | 27 000 |
| 05.07.2014 | CH | 1 | 4 | 18,9 | 2180 | A | Monika Kalčíková | 35 | 9 000 |
| 15.06.2014 | CH | 1 | 1 | 19,4 | 2180 | A | Michal Kalčík | 20 | 9 000 |

**4 BUFFALO JOY (D)** **FVE-Relay-JO Levín** **Monika Kalčíková** **1670 m**

12hd (Castleton Magic (US), 1987 - Cheerina (D), 1989 (Keystone Voyager (US), 1980) Michal Kalčík

rekord: 15,7 zisk 360 983 Kč žlutočerný, bílá č.

| Datum | Dráha | Poř. | SČ | Km čas | Vzdál. | Start | Jezdec | Kurz | Zisk v CZK |
|---|---|---|---|---|---|---|---|---|---|
| 24.08.2014 | CH | 3 | 4 | 20,0 | 1670 | A | Monika Kalčíková | 50 | 3 000 |
| 15.06.2014 | CH | 2 | 3 | 19,1 | 1670 | A | Monika Kalčíková | 39 | 5 000 |
| 07.06.2014 | LL | 1 | 3 | 24,0 | 1620 | G | Monika Kalčíková | 35 | 4 500 |
| 07.06.2014 | LL | 2+ | 3 | 24,3 | 1620 | G | Monika Kalčíková | 25 | 4 200 |
| 24.05.2014 | CH | 3 | 4 | 18,0 | 1670 | A | Michal Kalčík | 35 | 3 000 |

**5 RUDY PIERRE (S)** **Trot Centre Alet** **am. Zuzana Sahligerová** **1670 m**

9hdv (Dajuc (F), 1991 - Karola November (D), 1997 (Sugarcane Hanover (US), 1983) Jindřich Klaubenschalk

rekord: 16,2 zisk 421 451 Kč žlutý, modré rukávy a žluté nár., bílá č.

| Datum | Dráha | Poř. | SČ | Km čas | Vzdál. | Start | Jezdec | Kurz | Zisk v CZK |
|---|---|---|---|---|---|---|---|---|---|
| 24.08.2014 | CH | DN | 5 | | 1670 | A | am. Zuzana Sahligerová | 45 | 0 |
| 10.08.2014 | CH | 4 | 3 | 17,4 | 1670 | A | am. Zuzana Sahligerová | 80 | 2 000 |
| 19.07.2014 | CH | 5 | 6 | 18,3 | 1670 | A | am. Zuzana Sahligerová | 70 | 1 400 |
| 05.07.2014 | CH | 6 | 2 | 19,6 | 1670 | G | Jindřich Klaubenschalk | 70 | 0 |
| 15.06.2014 | CH | DN | 4 | | 1670 | A | am. Zuzana Sahligerová | 40 | 0 |

Ukrajinský derby-vítěz Gromoboj si ve svých dvou startech v tuzemsku dokázal vysloužit velkou pozornost a je na té nejlepší cestě k zopakování prvenství z 24. srpna. Pro druhé místo na krátké trati míří Regent a o poslední medailovou pozici by se měli utkat francouzský rodák Unzen a Rudy Pierre. Buffalo Joy se v této společnosti asi těžko prosadí.

**Náš tip: č. 2 GROMOBOJ (UA) – č. 1 REGENT - č. 3 UNZEN (F)**

FVE EMI ENERGY s.r.o.

# 18:00 Cena MANGOLD Finance

MANGOLD finance a. s.

**8**

20000 Kč (9000 - 4600 - 3000 - 2000 - 1400) BÍLÁ

Pro 3leté a starší klusáky se ziskem do 90000 Kč, 2180 m, autostart, zápisné 800 Kč, přihlášek: 6

**1 JOS (D)** **Stáj Viktoria** **Zdeněk Škobis** **2180 m**

4hd (Love You (F), 1999 - Supergirl As (D), 2000 (Crowning Point (US), 1981) Zdeněk Škobis

rekord: 19,6 zisk 20 900 Kč červenobílé svislé pruhy, bílá č.

| *Datum* | *Dráha* | *Poř.* | *SČ* | *Km čas* | *Vzdál.* | *Start* | *Jezdec* | *Kurz* | *Zisk v CZK* |
|---|---|---|---|---|---|---|---|---|---|
| 06.09.2014 | BRA | DC | 1 | | 1640 | A | Zdeněk Škobis | 55 | 0 |
| 24.08.2014 | CH | 1 | 2 | 19,6 | 1670 | A | Zdeněk Škobis | 85 | 9 000 |
| 10.08.2014 | CH | DN | 1 | | 1670 | A | Zdeněk Škobis | 100 | 0 |
| 19.07.2014 | CH | DC | 1 | | 1670 | A | Zdeněk Škobis | 40 | 0 |
| 03.05.2014 | BRA | 3 | 7 | 22,2 | 1640 | A | Zdeněk Škobis | 50 | 4 500 |

**2 RAPIDA (RU)** **Sochor spol. s r.o.** **Elena Volf** **2180 m**

4hda (Power To Charm (US), 2000 - Radmila (RU), 1999 (Drew's Victory (US), 1991) Mykola Volf

rekord: 17,9 zisk 51 661 Kč zelený, červená šerpa , bílá č.

| *Datum* | *Dráha* | *Poř.* | *SČ* | *Km čas* | *Vzdál.* | *Start* | *Jezdec* | *Kurz* | *Zisk v CZK* |
|---|---|---|---|---|---|---|---|---|---|
| 24.08.2014 | CH | 3 | 3 | 20,5 | 2180 | A | am. Oleksandr Volf | 35 | 3 000 |
| 10.08.2014 | CH | 3 | 3 | 17,9 | 1670 | A | Elena Volf | 40 | 3 000 |
| 19.07.2014 | CH | 2 | 1 | 19,7 | 2180 | A | Elena Volf | 50 | 4 600 |
| 12.07.2014 | BRA | 4 | 3 | 19,8c | 2140 | A | Mykola Volf | 40 | 2 700 |
| 15.06.2014 | CH | 1 | 5 | 22,6 | 1670 | A | Elena Volf | 18 | 9 000 |

**3 PREMIUM EDITION (I)** **Stáj Viktoria** **Jindřich Klaubenschalk** **2180 m**

5hdv (Turbo Sund (S), 2001 - Indivina (D), 2000 (Divinator (US), 1994) Jindřich Klaubenschalk

rekord: 20,2 zisk 60 970 Kč červenomodrobílý, červená č.

| *Datum* | *Dráha* | *Poř.* | *SČ* | *Km čas* | *Vzdál.* | *Start* | *Jezdec* | *Kurz* | *Zisk v CZK* |
|---|---|---|---|---|---|---|---|---|---|
| 24.08.2014 | CH | DC | 4 | | 2180 | A | Jindřich Klaubenschalk | 45 | 0 |
| 10.08.2014 | CH | 4 | 1 | 21,3 | 2180 | A | Zdeněk Škobis | 35 | 2 000 |
| 19.07.2014 | CH | 5 | 3 | 22,8c | 2180 | A | Zdeněk Škobis | 30 | 1 400 |
| 05.07.2014 | CH | 1 | 3 | 21,6c | 2180 | A | Zdeněk Škobis | 15 | 9 000 |
| 15.06.2014 | CH | 2 | 2 | 20,4 | 2180 | A | Zdeněk Škobis | 30 | 4 600 |

**4 B VIJFENDERTIG (NL)** **Stáj Květná** **Ivan Coufal** **2180 m**

6hda (Yzeren Hein (NL), 1981 - Laetitianora (NL), 1994 (Yankee Tornado (US), 1981) Ivan Coufal

rekord: 16,9 zisk 69 868 Kč modrožluté svislé pruhy, bílá č.

| *Datum* | *Dráha* | *Poř.* | *SČ* | *Km čas* | *Vzdál.* | *Start* | *Jezdec* | *Kurz* | *Zisk v CZK* |
|---|---|---|---|---|---|---|---|---|---|
| 24.08.2014 | CH | 4 | 6 | 20,7c | 1670 | A | Ivan Coufal | 23 | 2 000 |
| 10.08.2014 | CH | 2 | 5 | 17,9 | 1670 | A | Ivan Coufal | 14 | 4 600 |
| 19.07.2014 | CH | 3 | 4 | 19,8c | 2180 | A | Ivan Coufal | 20 | 3 000 |
| 05.07.2014 | CH | 1 | 5 | 16,9 | 1670 | A | Ivan Coufal | 35 | 9 000 |
| 24.05.2014 | CH | 2 | 5 | 21,6 | 2180 | A | Ivan Coufal | 28 | 3 680 |

**5 ALPRO TEČ** **FVE-Relay-JO Levín** **Michal Kalčík** **2180 m**

3hd (Profumo OM (I), 1990 - Alies (D), 1999 (Allison Hollow (US), 1994) Michal Kalčík

rekord: 16,4 zisk 88 050 Kč modrobílé pruhy a sedlo, modročerná č.

| *Datum* | *Dráha* | *Poř.* | *SČ* | *Km čas* | *Vzdál.* | *Start* | *Jezdec* | *Kurz* | *Zisk v CZK* |
|---|---|---|---|---|---|---|---|---|---|
| 23.08.2014 | BRA | 4 | 7 | 18,5c | 1640 | A | Michal Kalčík | 45 | 2 700 |
| 09.08.2014 | BRA | 4 | 3 | 16,9 | 1640 | A | Michal Kalčík | 40 | 2 700 |
| 26.07.2014 | BRA | DN | 6 | | 1640 | A | Michal Kalčík | | 0 |
| 12.07.2014 | BRA | 1 | 5 | 16,4 | 1640 | A | Michal Kalčík | 55 | 12 150 |
| 05.07.2014 | CH | 4 | 2 | 21,4 | 1670 | A | Michal Kalčík | 55 | 2 000 |

**6 GLIPTIKA (RU)** **Sochor spol. s r.o.** **Mykola Volf** **2180 m**

4thda (Power To Charm (US), 2000 - Garsija (RU), 1993 (Sydney Lobell (US), 1984) Mykola Volf

rekord: 19,3 zisk 55 600 Kč červenomodrý, znak, bílá č.

| *Datum* | *Dráha* | *Poř.* | *SČ* | *Km čas* | *Vzdál.* | *Start* | *Jezdec* | *Kurz* | *Zisk v CZK* |
|---|---|---|---|---|---|---|---|---|---|
| 24.08.2014 | CH | 2 | 6 | 19,9 | 2180 | A | Elena Volf | 78 | 4 600 |
| 10.08.2014 | CH | 4 | 4 | 19,3c | 1670 | A | Mykola Volf | 80 | 2 000 |
| 19.07.2014 | CH | 4 | 2 | 21,0 | 2180 | A | Mykola Volf | 60 | 2 000 |
| 05.07.2014 | CH | 4 | 2 | 19,9 | 1670 | A | Mykola Volf | 50 | 2 000 |
| 15.06.2014 | CH | 6 | 3 | 22,2 | 2180 | A | Mykola Volf | 60 | 0 |

*U koně č. 6 GLIPTIKA (RU) žádal přihlašovatel o druhou startovní řadu.*

V dalším velmi vyrovnaném dostihu opatrně favorizujeme B Vijfendertig, která má k cvalové chybě blízko, ale na střední trati by i případnou ztrátu mohla zkorigovat. Vítězství by nepřekvapilo ani od Rapidy a po minulém zlepšení rovněž od druhé tochovické zástupkyně Gliptiky. Bez šancí na dobrý výsledek nejsou ani v minulém pražském startu zlepšený Jos a Premium Edition, ale musí se vyvarovat cvalové chyby. Černým koněm dostihu může být Alpro Teč, který na střední trati běžel zatím jen jednou.

**Náš tip: č. 4 B VIJFENDERTIG (NL) - č. 6 GLIPTIKA (RU) - č. 2 RAPIDA (RU)**

# 18:30 Cena na shledanou 27. září 9

20000 Kč (9000 - 4600 - 3000 - 2000 - 1400) SVĚTLE MODRÁ

Handicap 2 – 23,0 pro 4leté a starší klusáky, 2180 m, autostart, zápisné 800 Kč, přihlášek: 6

**1 DOUTJE (NL)** **Stáj EURO-KOBERCE spol. s r.o.** **am. Alle J.M. Loman** **2180 m**

4hda (Love You (F), 1999 - US Wowie (NL), 2002 (Frisian Dragon (US), 1988) Alle J.M. Loman

rekord: 16,2 zisk 146 123 Kč červenožlutý, červenožlutá č.

| Datum | Dráha | Poř. | SČ | Km čas | Vzdál. | Start | Jezdec | Kurz | Zisk v CZK |
|---|---|---|---|---|---|---|---|---|---|
| 23.08.2014 | BRA | DN | 2 | | 2140 | A | Filip Lajner | 60 | 0 |
| 24.05.2014 | CH | 5 | 1 | 18,2c | 1670 | A | am. Alle J.M. Loman | 20 | 0 |
| 08.05.2014 | CH | 1 | 2 | 16,2 | 1670 | A | am. Alle J.M. Loman | 21 | 9 000 |
| 26.04.2014 | CH | 3 | 6 | | 1670 | A | am. Alle J.M. Loman | 30 | 3 000 |
| 16.01.2014 | BM | 6 | 7 | 19,2 | 1900 | A | am. Alle J.M. Loman | 74 | 2 760 |

**2 VOURASIA DU LYS (F)** **Pražská agrární s.r.o.** **am. Josef Semerád** **2180 m**

5vra (General du Pommeau (F), 1994 - Hourasia du Lys (F), 1995 (Ourasi (F), 1980) Josef Semerád

rekord: 16,5 zisk 268 548 Kč červený, žlutý kruh, červená č.

| Datum | Dráha | Poř. | SČ | Km čas | Vzdál. | Start | Jezdec | Kurz | Zisk v CZK |
|---|---|---|---|---|---|---|---|---|---|
| 31.08.2014 | WRO | 5 | 6 | 32,0 | 2400 | L | am. Josef Semerád | | 1 151 |
| 24.08.2014 | CH | 5 | 5 | 21,1c | 2715 | A | am. Josef Semerád | 78 | 1 400 |
| 09.08.2014 | BRA | 3 | 3 | 20,5 | 2640 | A | am. Josef Semerád | 55 | 7 500 |
| 19.07.2014 | CH | 7 | 5 | 20,3 | 1670 | A | am. Josef Semerád | 80 | 0 |
| 15.06.2014 | CH | 5 | 5 | 22,3c | 2180 | A | am. Josef Semerád | 85 | 0 |

**3 NINO HAMMERING** **Trot Centre Alet** **am. Klára Jelínková** **2180 m**

11hdv (Ex Hammering (S), 1979 - Nynke Frisia (NL), 1996 (On The Take (US), 1983) Jindřich Klaubenschalk

rekord: 15,6 zisk 552 737 Kč modrožlutý, modrá č.

| Datum | Dráha | Poř. | SČ | Km čas | Vzdál. | Start | Jezdec | Kurz | Zisk v CZK |
|---|---|---|---|---|---|---|---|---|---|
| 10.08.2014 | CH | 3 | 1 | 20,5 | 2715 | A | am. Josef Hovorka | 250 | 6 000 |
| 19.07.2014 | CH | 6 | 7 | 19,0 | 1670 | A | am. Klára Jelínková | 60 | 0 |
| 05.07.2014 | CH | 5 | 7 | 19,3 | 2180 | A | am. Klára Jelínková | 90 | 1 400 |
| 07.06.2014 | LL | 3 | 5 | 23,4 | 1640 | G | am. Klára Jelínková | 35 | 1 500 |
| 07.06.2014 | LL | 4 | 5 | 24,1 | 1640 | G | am. Klára Jelínková | 35 | 2 000 |

**4 UNITED DES OBEAUX (F)** **Stáj Viktoria** **Zdeněk Škobis** **2180 m**

6r (Love You (F), 1999 - Lady des Racques (F), 1999 (Extreme Dream (F), 1992) Jindřich Klaubenschalk

rekord: 16,2 zisk 698 196 Kč červenobílé svislé pruhy, bílá č.

| Datum | Dráha | Poř. | SČ | Km čas | Vzdál. | Start | Jezdec | Kurz | Zisk v CZK |
|---|---|---|---|---|---|---|---|---|---|
| 06.09.2014 | BRA | 4 | 6 | 16,8 | 2190 | G | Patrik Jurkiewicz | 30 | 6 000 |
| 10.08.2014 | CH | 4 | 2 | 20,5 | 2715 | A | Patrik Jurkiewicz | 14 | 3 000 |
| 12.07.2014 | BRA | 1 | 5 | 18,1 | 2665 | G | Patrik Jurkiewicz | 29 | 27 000 |
| 31.05.2014 | BRA | 1 | 3 | 18,3 | 2140 | A | Zdeněk Škobis | 20 | 22 500 |
| 24.05.2014 | CH | 3 | 3 | 18,1 | 2180 | A | Zdeněk Škobis | 70 | 6 000 |

**5 PETER PAN (F)** **FVE-Relay-JO Levín** **am. Alena Čemusová** **2180 m**

11thdv (Kaisy Dream (F), 1998 - Harmonie Castelets (F), 1995 (Sancho Panca (F), 1984) Michal Kalčík

rekord: 13,2 zisk 3 107 780 Kč bílý, zelené sedlo a pruhy, bílá č.

| Datum | Dráha | Poř. | SČ | Km čas | Vzdál. | Start | Jezdec | Kurz | Zisk v CZK |
|---|---|---|---|---|---|---|---|---|---|
| 24.08.2014 | CH | 3 | 4 | 17,5 | 2180 | A | Michal Kalčík | 78 | 6 000 |
| 09.08.2014 | BRA | 4 | 1 | 17,6 | 2640 | A | Monika Kalčíková | 80 | 5 000 |
| 26.07.2014 | BRA | 3 | 2 | 19,0 | 2640 | A | Michal Kalčík | | 7 500 |
| 19.07.2014 | CH | 6 | 6 | 18,2 | 2180 | A | Michal Kalčík | 80 | 0 |
| 28.06.2014 | BRA | 4 | 6 | 17,6 | 2140 | A | Michal Kalčík | 90 | 5 000 |

**6 NUCLEARE ORS (I)** **FVE-Relay-JO Levín** **Michal Kalčík** **2180 m**

7hd (Allison Hollow (US), 1994 - Bolsena Luis (I), 1998 (Bon Vivant (US), 1986) Michal Kalčík

rekord: 13,3 zisk 1 511 248 Kč modrobílé pruhy a sedlo, modročerná č.

| Datum | Dráha | Poř. | SČ | Km čas | Vzdál. | Start | Jezdec | Kurz | Zisk v CZK |
|---|---|---|---|---|---|---|---|---|---|
| 24.08.2014 | CH | 5 | 5 | 19,8 | 2180 | A | Monika Kalčíková | 78 | 0 |
| 10.08.2014 | CH | 5 | 5 | 20,6 | 2715 | A | Monika Kalčíková | 50 | 0 |
| 26.07.2014 | BRA | DC | 5 | | 2640 | A | Monika Kalčíková | | 0 |
| 19.07.2014 | CH | 5 | 5 | 17,1 | 2180 | A | Monika Kalčíková | 60 | 1 400 |
| 28.06.2014 | BRA | 6 | 1 | 19,2 | 2140 | A | Monika Kalčíková | 78 | 0 |

*U koně č. 6 NUCLEARE ORS (I) žádal přihlašovatel o druhou startovní řadu.*

Doutje se nepodařilo kvalifikovat se na start Českého klusáckého derby, ale určitě je kvalitním klusákem a v případě čistého absolvování dostihu patří ke kandidátům na vítězství. K nim náleží i zástupci tréninkového střediska Levín Peter Pan a Nucleare ORS, kteří měřili dosud síly v jedničkové společnosti. Na dotovaná místa míří ale i Nino Hammering a United des Obeaux. Vourasia du Lys vypadá v této společnosti nejméně ambiciózně.

**Náš tip: č. 1 DOUTJE (NL) – č. 5 PETER PAN (F) – č. 4 UNITED DES OBEAUX (F)**

**Delegační listina na pondělí 15. září 2014:**
Předseda Dostihové komise: Ing. Jiří Šindler
Členové Dostihové komise: Ladislav Štípa, Hana Pancová
Tajemník: Ing. Leona Pokorná
Startér: Josef Kotouč
Asistent startéra/obsluha čísel: Dagmar Skopalová
Cílový rozhodčí: Ing. Miroslav Steimar
Komentátor: Martin Hromádka
Obsluha cílové kamery: Vít Malát
Lékařská služba: Pragomedika s.r.o. – MUDr. Karel Geipl (603/825 282)
Veterinární služba: MVDr. Zdeněk Krupil (602/321 366), MVDr. Barbora Schillová (604/536 478)
Zmocněnec pořadatele pro komunikaci s DK a ČKA: Eva Kadlecová

---

## TERMÍNOVÁ LISTINA 2014 – Velká Chuchle

| dost.den | datum | |
|---|---|---|
| 1 | sobota 26.4. | Pražský okruh 1 - Cena Poljany, 1670m |
| 2 | čtvrtek 8.5. | Cena Fidji Sund, 3+ klisny, 1670m |
| 3 | sobota 24.5. | PO2 - Memoriál Václava Dohalského, 2180m |
| 4 | neděle 15.6. | Kritérium čtyřletých, 1670m |
| 5 | sobota 5.7. | PO3 - Velká cena Prahy, 1670m |
| 6 | sobota 19.7. | Kritérium tříletých, 1670m |
| 7 | neděle 10.8. | Cena Českého klusáckého spolku, 4letí, 2180m |
| 8 | neděle 24.8. | PO4 - Cena Primátora hl. m. Prahy, 2180m |
| 9 | pondělí 15.9. | Modrá stuha hl. m. Prahy, 3letí, 2180m |
| 10 | sobota 27.9. | PO5 - Memoriál Miroslava Grégra, 2715m |
| 11 | sobota 11.10. | Kritérium dvouletých, 1670m |
| 12 | úterý 28.10. | Cena předsedy Českého klusáckého spolku, 1670m, handicap |

---

Tento Dostihový program vznikl ve spolupráci s panem Gabrielem Petríkem, provozovatelem obsáhlé klusácké databáze www.trotdb.info.
Tento web umožňuje vyhledávání informací o výsledcích klusáckých dostihů konaných na Slovensku, v Česku a v Polsku. Například výsledky klusáckých dostihů z Česka je možné vyhledat od roku 1996.
Český klusácký spolek tímto panu Petríkovi děkuje za ochotu a výbornou spolupráci při tvorbě tohoto Dostihového programu.

Trotting Database
www.trotdb.info

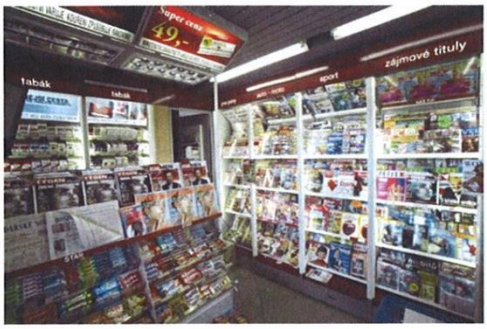


inmedio

57 prodejen v metru

79 prodejen na nádražích ČD

Prodejny tisku, tabáku, občerstvení a doplňkového sortimentu po celé České republice

33 prodejen na ulicích a v nákupních centrech

8 prodejen na letišti Praha Ruzyně

RELAY


---


**Dostihový program,** vydává Český klusácký spolek, Na Vinobraní 3199/56, 106 00 Praha 10
e-mail: ceklus@seznam.cz, www.ceklus.cz. Neprochází redakční ani jazykovou úpravou.
Redakce: Alena Čemusová, JUDr. Klára Jelínková, Gabriel Petrík, Alena Tvrzová, Ing. Michaela Zemanová.
Fotografie: pro Trot Centre Alet Tereza Šillerová, České klusácké derby 2014 – Martina Hubníková